

LR VZD LIELRĪGAS REĢIONĀLĀ NODAĻA

**BŪVES
TEHNISKĀS INVENTARIZĀCIJAS LIETA**

Numurs: 13000111401001-01

Lapu skaits: 95

BŪVES KADASTRA APZĪMĒJUMS

13000111401001

Dziednīca

(Būves nosaukums)

ADRESE: Jūrmala
Dubultu prospekts 51

Tehniskās inventarizācijas darbu izpildītāji: Vija Majevska

Izpildes datums: 09/03/2001

Tehniskās inventarizācijas darbu pārbaudītājs: Liāna Raudova

Pārbaudes datums: 19/03/2001

LR VZD reģionālās nodaļas vadītājs

Kaspars Hermanis [paraksts]
(Vārds, Uzvārds) (paraksts)

Datums: 2001 . gada 23 . martā



INFORMĀCIJA PAR PASŪTĪJUMU

1. Tehniskās inventarizācijas lietas numurs: 13000111401001-01
2. Būves nosaukums: Dziednīca
3. Būves kadastra apzīmējums: 13000111401001
4. Būves adrese: Jūrmala, Dubultu prospekts 51
5. Pēdējās apsekošanas datums: 21/02/2001
6. Tehniskās inventarizācijas pasūtītāji: A/s "Latvijas gāze"
7. Pasūtījuma pieņemšanas datums: 07/02/2001
8. Tehniskās inventarizācijas darbu izpildītā Vija Majevska
9. Izpildes datums: 09/03/2001
10. Tehniskās inventarizācijas darbu pārbaudītājs Liāna Raudova
11. Pārbaudes datums: 19/03/2001
12. Iesniegtie dokumenti:
Pasūtījuma pieteikums
Nr. 513 07/02/2001 VZD Lielrīgas reģionālās nodaļas Jūrmalas NĪV Sektors
13. Tehniskās inventarizācijas veids: Būves pilna atkārtotā tehniskā inventarizācija
14. Pasūtījuma izpildes termiņš (d.d.): 22
15. Pasūtījuma pieņēmējs: Veronika Trautmane

INFORMĀCIJA PAR BŪVI

1. Būves lietošanas veids: 1264 Ārstniecības vai veselības aprūpes iestāžu ēkas
2. Būves kapitalitātes grupa: I grupa
3. Būves ārsienu materiāls: 01 Ķieģeļu mūris
4. Būves stāvu skaits:
 - 4.1. Virszemes: 10
 - 4.2. Pazemes: 1
5. Eksploatācijas uzsākšanas gads: 1970
6. Eksploatācijā pieņemšanas gads:
7. Būves konstruktīvā elementa apraksts:
 - 7.1. Būves pamati Dzelzsbetons/betons
 - 7.2. Būves ār sienas Ķieģeļu mūris
 - 7.3. Būves pārsegumi Dzelzsbetons/betons
 - 7.4. Būves jumts Gumijotie lokšņu materiāli/ruberoīds
8. Būves fiziskais nolietojums (%): 30
9. Būves apbūves laukums (kv.m.): 5218.2
10. Būvtilpums (kub.m.): 88554
11. Būves kopējā platība (kv.m.): 17261.3
12. Būves lietderībā platība (kv.m.): 17261.3
 - 12.1. Dzīvokļu platība (kv.m.): 0
 - 12.2. Nedzīvojamo telpu platība (kv.m.): 17261.3
13. Telpu grupu skaits būvē: 25
14. Dzīvokļu skaits būvē: 0
15. Labiekārtojums:
 15. 1. Centrālā apkure
 15. 4. Elektroapgāde
 15. 5. Aukstā ūdens apgāde
 15. 6. Karstā ūdens apgāde
 15. 7. Gāzes apgāde
 15. 8. Kanalizācija
 15. 9. Tualetes telpa
 15. 10 Vannas (dušas) telpa
 15. 12 Pasažieru lifts
16. Patvaļīgās būvniecības pazīmes: - Nav

BŪVES EKSPLIKĀCIJA

Būves kopējā platība (kv.m.) 17261.3

Būves lietderīgā platība (kv.m.): 17261.3

Dzīvokļu kopējā platība (kv.m.): 0

Dzīvokļu platība (kv.m.): 0

Dzīvojamā platība (kv.m.): 0

Dzīvokļu palīgtelpu platība (kv.m.) 0

Dzīvokļu ārtelpu platība (kv.m.) 0

Nedzīvojamo telpu platība (kv.m.) 17261.3

Nedzīvojamo iekštelpu platība (kv.m.) 17237.8

Nedzīvojamo ārtelpu platība (kv.m.) 23.5

Būves koplietošanas palīgtelpu platība (kv.m.) 0

Koplietošanas iekštelpu platība (kv.m.) 0

Koplietošanas ārtelpu platība (kv.m.) 0

Telpu grupas numurs: 001

Telpu grupas adreses numurs:

Telpu grupas izmantošanas veids: 1264 Ārstniecības vai veselības aprūpes telpu grupā

Telpu grupas platību eksplikācija:

Nedzīvojamo telpu platība (kv.m.): 679.4

Nedzīvojamo iekštelpu platība (kv.m.): 679.4

Nedzīvojamo ārtelpu platība (kv.m.): 0

Telpu grupas telpu eksplikācija:

Stāvs	Telpas numurs	Telpas nosaukums	Telpas veids	Telpas platība (kv.m.)	Telpas augstums (m)	Patvaļīgas būvniecības pazīme
-1	1	Pagrabs	Nedzīvojamā iekštelpa	49.6	1.85	
-1	2	Pagrabs	Nedzīvojamā iekštelpa	37.8	1.85	
-1	3	Pagrabs	Nedzīvojamā iekštelpa	47.3	1.85	
-1	4	Pagrabs	Nedzīvojamā iekštelpa	45.1	1.7	
-1	5	Pagrabs	Nedzīvojamā iekštelpa	55.3	1.7	
-1	6	Pagrabs	Nedzīvojamā iekštelpa	54	1.7	
-1	7	Pagrabs	Nedzīvojamā iekštelpa	24.2	1.7	
-1	8	Pagrabs	Nedzīvojamā iekštelpa	16.3	1.7	
-1	9	Pagrabs	Nedzīvojamā iekštelpa	28.8	1.7	
-1	10	Pagrabs	Nedzīvojamā iekštelpa	33.1	1.7	
-1	11	Pagrabs	Nedzīvojamā iekštelpa	54.9	1.7	
-1	12	Pagrabs	Nedzīvojamā iekštelpa	23.2	1.7	
-1	13	Pagrabs	Nedzīvojamā iekštelpa	35.2	1.7	

-1	14	Pagrabs	Nedzīvojamā iekštelpa	39.6	1.7	
-1	15	Pagrabs	Nedzīvojamā iekštelpa	42.4	1.7	
-1	16	Pagrabs	Nedzīvojamā iekštelpa	92.6	1.7	

Telpu grupas numurs: 002

Telpu grupas adreses numurs:

Telpu grupas izmantošanas veids: 1264 Ārstniecības vai veselības aprūpes telpu grupā

Telpu grupas platību eksplikācija:

Nedzīvojamo telpu platība (kv.m.): 873.2

Nedzīvojamo iekštelpu platība (kv.m.): 873.2

Nedzīvojamo ārtelpu platība (kv.m.): 0

Telpu grupas telpu eksplikācija:

Stāvs	Telpas numurs	Telpas nosaukums	Telpas veids	Telpas platība (kv.m.)	Telpas augstums (m)	Patvaļīgās būvniecības pazīme
1	1	Priekštelpa	Nedzīvojamā iekštelpa	12.5	3.45	
1	2	Vestibils	Nedzīvojamā iekštelpa	159.5	3.45	
1	3	Priekštelpa	Nedzīvojamā iekštelpa	8.1	3.45	
1	4	Palīgtelpa	Nedzīvojamā iekštelpa	4.8	3.45	
1	5	Priekštelpa	Nedzīvojamā iekštelpa	6.1	3.45	
1	6	Garderobe	Nedzīvojamā iekštelpa	90.8	3.45	
1	7	Tualete	Nedzīvojamā iekštelpa	1.7	3.45	
1	8	Tualete	Nedzīvojamā iekštelpa	1.6	3.45	
1	9	Priekštelpa	Nedzīvojamā iekštelpa	7.8	3.45	
1	10	Kāpņu telpa	Nedzīvojamā iekštelpa	24.2	3.45	
1	11	Mazgājamā telpa	Nedzīvojamā iekštelpa	3.8	3.45	
1	12	Palīgtelpa	Nedzīvojamā iekštelpa	27.3	3.45	
1	13	Palīgtelpa	Nedzīvojamā iekštelpa	12.8	3.45	
1	14	Halle	Nedzīvojamā iekštelpa	117.1	3.45	
1	15	Palīgtelpa	Nedzīvojamā iekštelpa	4.4	3.45	
1	16	Personāltelpa	Nedzīvojamā iekštelpa	3.8	3.45	
1	17	Noliktava	Nedzīvojamā iekštelpa	10.4	3.45	
1	18	Priekštelpa	Nedzīvojamā iekštelpa	3.1	3.45	
1	19	Administratīvā telpa	Nedzīvojamā iekštelpa	19	3.45	
1	20	Gaitenis	Nedzīvojamā iekštelpa	62.9	3.45	
1	21	Ražošanas telpa	Nedzīvojamā iekštelpa	15.7	3.45	
1	22	Administratīvā telpa	Nedzīvojamā iekštelpa	15.8	3.45	
1	23	Palīgtelpa	Nedzīvojamā iekštelpa	3.2	3.45	
1	24	Noliktava	Nedzīvojamā iekštelpa	25.8	3.45	
1	25	Noliktava	Nedzīvojamā iekštelpa	24.3	3.45	
1	26	Noliktava	Nedzīvojamā iekštelpa	23.7	3.45	
1	27	Garderobe	Nedzīvojamā iekštelpa	31.4	3.45	
1	28	Duša	Nedzīvojamā iekštelpa	9.3	3.45	

1	29	Duša	Nedzīvojamā iekštelpa	1.5	3.45	
1	30	Priekštelpa	Nedzīvojamā iekštelpa	1.9	3.45	
1	31	Gaitenis	Nedzīvojamā iekštelpa	4.6	3.45	
1	32	Tualete	Nedzīvojamā iekštelpa	1.5	3.45	
1	33	Tualete	Nedzīvojamā iekštelpa	1.5	3.45	
1	34	Mazgājamā telpa	Nedzīvojamā iekštelpa	4.7	3.45	
1	35	Gaitenis	Nedzīvojamā iekštelpa	5.5	3.45	
1	36	Tualete	Nedzīvojamā iekštelpa	1.3	3.45	
1	37	Mazgājamā telpa	Nedzīvojamā iekštelpa	2.9	3.45	
1	38	Garderobe	Nedzīvojamā iekštelpa	17.6	3.45	
1	39	Garderobe	Nedzīvojamā iekštelpa	11.1	3.45	
1	40	Vent.kamera	Nedzīvojamā iekštelpa	24.9	3.45	
1	41	Vent.kamera	Nedzīvojamā iekštelpa	1.5	3.45	
1	42	Palīgtelpa	Nedzīvojamā iekštelpa	9.9	3.45	
1	43	Palīgtelpa	Nedzīvojamā iekštelpa	12	3.45	
1	44	Palīgtelpa	Nedzīvojamā iekštelpa	8.9	3.45	
1	45	Palīgtelpa	Nedzīvojamā iekštelpa	31	3.45	

Telpu grupas numurs: 003

Telpu grupas adreses numurs:

Telpu grupas izmantošanas veids: 1264 Ārstniecības vai veselības aprūpes telpu grupu

Telpu grupas platību eksplikācija:

Nedzīvojamo telpu platība (kv.m.): 705.5

Nedzīvojamo iekštelpu platība (kv.m.): 705.5

Nedzīvojamo ārtelpu platība (kv.m.): 0

Telpu grupas telpu eksplikācija:

Stāvs	Telpas numurs	Telpas nosaukums	Telpas veids	Telpas platība (kv.m.)	Telpas augstums (m)	Patvaļīgas būvniecības pazīme
2	1	Halle-gaitenis	Nedzīvojamā iekštelpa	157	3.45	
2	2	Galerija	Nedzīvojamā iekštelpa	103.5	3.45	
2	3	Priekštelpa	Nedzīvojamā iekštelpa	1.8	3.45	
2	4	Kabinets	Nedzīvojamā iekštelpa	45.5	3.45	
2	5	Kabinets	Nedzīvojamā iekštelpa	46.8	3.45	
2	6	Kabinets	Nedzīvojamā iekštelpa	46	3.45	
2	7	Palīgtelpa	Nedzīvojamā iekštelpa	6.3	3.45	
2	8	Noliktava	Nedzīvojamā iekštelpa	11.6	3.45	
2	9	Gaitenis	Nedzīvojamā iekštelpa	6.2	3.45	
2	10	Palīgtelpa	Nedzīvojamā iekštelpa	3.6	3.45	
2	11	Priekštelpa	Nedzīvojamā iekštelpa	7.9	3.45	
2	12	Mazg.telpa	Nedzīvojamā iekštelpa	3.9	3.45	
2	13	Tualete	Nedzīvojamā iekštelpa	2.2	3.45	
2	14	Tualete	Nedzīvojamā iekštelpa	1.6	3.45	

2	15	Kāpņu telpa	Nedzīvojamā iekštelpa	24.4	3.45	
2	16	Palīgtelpa	Nedzīvojamā iekštelpa	2.3	3.45	
2	17	Tualete	Nedzīvojamā iekštelpa	2.2	3.45	
2	18	Tualete	Nedzīvojamā iekštelpa	1.9	3.45	
2	19	Mazg.telpa	Nedzīvojamā iekštelpa	2.5	3.45	
2	20	Kabinets	Nedzīvojamā iekštelpa	2.6	3.45	
2	21	Administratīvā telpa	Nedzīvojamā iekštelpa	19.1	3.45	
2	22	Gaitenis	Nedzīvojamā iekštelpa	63.5	3.45	
2	23	Priekštelpa	Nedzīvojamā iekštelpa	11.8	3.45	
2	24	Administratīvā telpa	Nedzīvojamā iekštelpa	13.3	3.45	
2	25	Administratīvā telpa	Nedzīvojamā iekštelpa	17.3	3.45	
2	26	Palīgtelpa	Nedzīvojamā iekštelpa	9.6	3.45	
2	27	Kabinets	Nedzīvojamā iekštelpa	32.6	3.45	
2	28	Palīgtelpa	Nedzīvojamā iekštelpa	47.4	3.45	
2	29	Palīgtelpa	Nedzīvojamā iekštelpa	3	3.45	
2	30	Lifta šahta	Nedzīvojamā iekštelpa	2.9	32.2	
2	31	Lifta šahta	Nedzīvojamā iekštelpa	2.9	32.2	
2	32	Lifta šahta	Nedzīvojamā iekštelpa	2.3	32.2	

Telpu grupas numurs: 004

Telpu grupas adreses numurs:

Telpu grupas izmantošanas veids: 1264 Ārstniecības vai veselības aprūpes telpu grupā

Telpu grupas platību eksplikācija:

Nedzīvojamo telpu platība (kv.m.): 703.9

Nedzīvojamo iekštelpu platība (kv.m.): 703.9

Nedzīvojamo ārtelpu platība (kv.m.): 0

Telpu grupas telpu eksplikācija:

Stāvs	Telpas numurs	Telpas nosaukums	Telpas veids	Telpas platība (kv.m.)	Telpas augstums (m)	Patvaļīgās būvniecības pazīme
3	1	Halle	Nedzīvojamā iekštelpa	90	2.95	
3	2	Gaitenis	Nedzīvojamā iekštelpa	6.5	2.95	
3	3	Tualete	Nedzīvojamā iekštelpa	1.6	2.95	
3	4	Vannas istaba	Nedzīvojamā iekštelpa	6.1	2.95	
3	5	Istaba	Nedzīvojamā iekštelpa	12.1	2.95	
3	6	Istaba	Nedzīvojamā iekštelpa	15.3	2.95	
3	7	Gaitenis	Nedzīvojamā iekštelpa	6.1	2.95	
3	8	Istaba	Nedzīvojamā iekštelpa	15.1	2.95	
3	9	Istaba	Nedzīvojamā iekštelpa	15.2	2.95	
3	10	Tualete	Nedzīvojamā iekštelpa	1.5	2.95	
3	11	Vannas istaba	Nedzīvojamā iekštelpa	6.5	2.95	
3	12	Gaitenis	Nedzīvojamā iekštelpa	40.7	2.95	
3	13	Atpūtas telpa	Nedzīvojamā iekštelpa	47.5	2.95	

3	14	Vannas istaba	Nedzīvojamā iekštelpa	5.8	2.95	
3	15	Tualete	Nedzīvojamā iekštelpa	1.3	2.95	
3	16	Gaitenis	Nedzīvojamā iekštelpa	6.7	2.95	
3	17	Istaba	Nedzīvojamā iekštelpa	15.2	2.95	
3	18	Istaba	Nedzīvojamā iekštelpa	14.8	2.95	
3	19	Gaitenis	Nedzīvojamā iekštelpa	6.7	2.95	
3	20	Istaba	Nedzīvojamā iekštelpa	15.2	2.95	
3	21	Istaba	Nedzīvojamā iekštelpa	15.2	2.95	
3	22	Tualete	Nedzīvojamā iekštelpa	1.5	2.95	
3	23	Vannas istaba	Nedzīvojamā iekštelpa	5.9	2.95	
3	24	Gaitenis	Nedzīvojamā iekštelpa	7.2	2.95	
3	25	Ārsta kabinets	Nedzīvojamā iekštelpa	15.6	2.95	
3	26	Palīgtelpa	Nedzīvojamā iekštelpa	11.4	2.95	
3	27	Ārstn.san.telpa	Nedzīvojamā iekštelpa	10	2.95	
3	28	Gaitenis	Nedzīvojamā iekštelpa	15.1	2.95	
3	29	Sakaru telpa	Nedzīvojamā iekštelpa	3	2.95	
3	30	Tualete	Nedzīvojamā iekštelpa	1.7	2.95	
3	31	Mazg.telpa	Nedzīvojamā iekštelpa	1.9	2.95	
3	32	Vannas istaba	Nedzīvojamā iekštelpa	4.5	2.95	
3	33	Gaitenis	Nedzīvojamā iekštelpa	4.2	2.95	
3	34	Istaba	Nedzīvojamā iekštelpa	19.7	2.95	
3	35	Istaba	Nedzīvojamā iekštelpa	19.6	2.95	
3	36	Gaitenis	Nedzīvojamā iekštelpa	3.9	2.95	
3	37	Vannas istaba	Nedzīvojamā iekštelpa	4.7	2.95	
3	38	Vannas istaba	Nedzīvojamā iekštelpa	4.5	2.95	
3	39	Gaitenis	Nedzīvojamā iekštelpa	3.9	2.95	
3	40	Istaba	Nedzīvojamā iekštelpa	18.9	2.95	
3	41	Gaitenis	Nedzīvojamā iekštelpa	47.2	2.95	
3	42	Bibliotēka	Nedzīvojamā iekštelpa	45.9	2.95	
3	43	Tualete	Nedzīvojamā iekštelpa	3.4	2.95	
3	44	Gaitenis	Nedzīvojamā iekštelpa	7	2.95	
3	45	Istaba	Nedzīvojamā iekštelpa	15.2	2.95	
3	46	Istaba	Nedzīvojamā iekštelpa	14.8	2.95	
3	47	Vannas istaba	Nedzīvojamā iekštelpa	3.3	2.95	
3	48	Vannas istaba	Nedzīvojamā iekštelpa	3.3	2.95	
3	49	Istaba	Nedzīvojamā iekštelpa	14.9	2.95	
3	50	Istaba	Nedzīvojamā iekštelpa	15	2.95	
3	51	Gaitenis	Nedzīvojamā iekštelpa	6.8	2.95	
3	52	Tualete	Nedzīvojamā iekštelpa	3.6	2.95	
3	53	Kāpņu telpa	Nedzīvojamā iekštelpa	21.2	2.95	

Telpu grupas numurs: 005

Telpu grupas adreses numurs:

Telpu grupas izmantošanas veids: 1264 Ārstniecības vai veselības aprūpes telpu grupā

Telpu grupas platību eksplikācija:

Nedzīvojamo telpu platība (kv.m.): 715

Nedzīvojamo iekštelpu platība (kv.m.): 715

Nedzīvojamo ārtelpu platība (kv.m.): 0

Telpu grupas telpu eksplikācija:

Stāvs	Telpas numurs	Telpas nosaukums	Telpas veids	Telpas platība (kv.m.)	Telpas augstums (m)	Patvaļīgās būvniecības pazīme
4	1	Halle	Nedzīvojamā iekštelpa	92.8	3	
4	2	Gaitenis	Nedzīvojamā iekštelpa	6.7	3	
4	3	Tualete	Nedzīvojamā iekštelpa	1.4	3	
4	4	Vannas istaba	Nedzīvojamā iekštelpa	6.4	3	
4	5	Istaba	Nedzīvojamā iekštelpa	14.9	3	
4	6	Istaba	Nedzīvojamā iekštelpa	15.6	3	
4	7	Vannas istaba	Nedzīvojamā iekštelpa	6.2	3	
4	8	Istaba	Nedzīvojamā iekštelpa	15.2	3	
4	9	Istaba	Nedzīvojamā iekštelpa	15.3	3	
4	10	Tualete	Nedzīvojamā iekštelpa	1.4	3	
4	11	Gaitenis	Nedzīvojamā iekštelpa	6.5	3	
4	12	Gaitenis	Nedzīvojamā iekštelpa	40.9	3	
4	13	Viesistaba	Nedzīvojamā iekštelpa	47.9	3	
4	14	Vannas istaba	Nedzīvojamā iekštelpa	5.9	3	
4	15	Tualete	Nedzīvojamā iekštelpa	1.5	3	
4	16	Gaitenis	Nedzīvojamā iekštelpa	6.5	3	
4	17	Istaba	Nedzīvojamā iekštelpa	14.9	3	
4	18	Istaba	Nedzīvojamā iekštelpa	15	3	
4	19	Istaba	Nedzīvojamā iekštelpa	15.6	3	
4	20	Istaba	Nedzīvojamā iekštelpa	15.2	3	
4	21	Gaiteni	Nedzīvojamā iekštelpa	7.1	3	
4	22	Tualete	Nedzīvojamā iekštelpa	1.5	3	
4	23	Vannas istaba	Nedzīvojamā iekštelpa	5.7	3	
4	24	Gaitenis	Nedzīvojamā iekštelpa	7.3	3	
4	25	Ārsta kabinets	Nedzīvojamā iekštelpa	15.8	3	
4	26	Palīgtelpa	Nedzīvojamā iekštelpa	11.7	3	
4	27	Ārstn.san.telpa	Nedzīvojamā iekštelpa	10.4	3	
4	28	Gaitenis	Nedzīvojamā iekštelpa	15.6	3	
4	29	Sakaru telpa	Nedzīvojamā iekštelpa	3	3	
4	30	Mazg.telpa	Nedzīvojamā iekštelpa	1.6	3	
4	31	Tualete	Nedzīvojamā iekštelpa	1.5	3	
4	32	Vannas istaba	Nedzīvojamā iekštelpa	4.5	3	
4	33	Gaitenis	Nedzīvojamā iekštelpa	4.2	3	
4	34	Istaba	Nedzīvojamā iekštelpa	19.7	3	
4	35	Istaba	Nedzīvojamā iekštelpa	19.6	3	
4	36	Gaitenis	Nedzīvojamā iekštelpa	3.9	3	
4	37	Vannas istaba	Nedzīvojamā iekštelpa	4.7	3	
4	38	Vannas istaba	Nedzīvojamā iekštelpa	4.5	3	
4	39	Gaitenis	Nedzīvojamā iekštelpa	3.9	3	

4	40	Istaba	Nedzīvojamā iekštelpa	18.9	3	
4	41	Gaitenis	Nedzīvojamā iekštelpa	47.4	3	
4	42	Viesistaba	Nedzīvojamā iekštelpa	48.2	3	
4	43	Tualete	Nedzīvojamā iekštelpa	3.4	3	
4	44	Gaitenis	Nedzīvojamā iekštelpa	7	3	
4	45	Istaba	Nedzīvojamā iekštelpa	15.2	3	
4	46	Istaba	Nedzīvojamā iekštelpa	14.8	3	
4	47	Vannas istaba	Nedzīvojamā iekštelpa	3.3	3	
4	48	Vannas istaba	Nedzīvojamā iekštelpa	3.3	3	
4	49	Istaba	Nedzīvojamā iekštelpa	14.9	3	
4	50	Istaba	Nedzīvojamā iekštelpa	15	3	
4	51	Gaitenis	Nedzīvojamā iekštelpa	6.8	3	
4	52	Tualete	Nedzīvojamā iekštelpa	3.6	3	
4	53	Kāpņu telpa	Nedzīvojamā iekštelpa	21.2	3	

Telpu grupas numurs: 006

Telpu grupas adreses numurs:

Telpu grupas izmantošanas veids: 1264 Ārstniecības vai veselības aprūpes telpu grup

Telpu grupas platību eksplikācija:

Nedzīvojamo telpu platība (kv.m.): 718.5

Nedzīvojamo iekštelpu platība (kv.m.): 718.5

Nedzīvojamo ārtelpu platība (kv.m.): 0

Telpu grupas telpu eksplikācija:

Stāvs	Telpas numurs	Telpas nosaukums	Telpas veids	Telpas platība (kv.m.)	Telpas augstums (m)	Patvalīgās būvniecības pazīme
5	1	Halle	Nedzīvojamā iekštelpa	93.4	2.95	
5	2	Gaitenis	Nedzīvojamā iekštelpa	6.6	2.95	
5	3	Tualete	Nedzīvojamā iekštelpa	1.5	2.95	
5	4	Vannas istaba	Nedzīvojamā iekštelpa	6.5	2.95	
5	5	Istaba	Nedzīvojamā iekštelpa	15.4	2.95	
5	6	Istaba	Nedzīvojamā iekštelpa	15.4	2.95	
5	7	Vannas istaba	Nedzīvojamā iekštelpa	6.4	2.95	
5	8	Istaba	Nedzīvojamā iekštelpa	15.9	2.95	
5	9	Istaba	Nedzīvojamā iekštelpa	15.5	2.95	
5	10	Tualete	Nedzīvojamā iekštelpa	1.6	2.95	
5	11	Gaitenis	Nedzīvojamā iekštelpa	6.6	2.95	
5	12	Gaitenis	Nedzīvojamā iekštelpa	41.1	2.95	
5	13	Viesistaba	Nedzīvojamā iekštelpa	47.7	2.95	
5	14	Vannas istaba	Nedzīvojamā iekštelpa	6.4	2.95	
5	15	Tualete	Nedzīvojamā iekštelpa	1.5	2.95	
5	16	Gaitenis	Nedzīvojamā iekštelpa	6.8	2.95	
5	17	Istaba	Nedzīvojamā iekštelpa	15.2	2.95	

5	18	Istaba	Nedzīvojamā iekštelpa	15.1	2.95	
5	19	Istaba	Nedzīvojamā iekštelpa	15.4	2.95	
5	20	Istaba	Nedzīvojamā iekštelpa	15.3	2.95	
5	21	Gaitenis	Nedzīvojamā iekštelpa	6.8	2.95	
5	22	Tualete	Nedzīvojamā iekštelpa	1.6	2.95	
5	23	Vannas istaba	Nedzīvojamā iekštelpa	5.6	2.95	
5	24	Gaitenis	Nedzīvojamā iekštelpa	7.3	2.95	
5	25	Ārsta kabinets	Nedzīvojamā iekštelpa	15.9	2.95	
5	26	Palīgtelpa	Nedzīvojamā iekštelpa	11.4	2.95	
5	27	Ārstn.san.telpa	Nedzīvojamā iekštelpa	10.3	2.95	
5	28	Gaitenis	Nedzīvojamā iekštelpa	15.8	2.95	
5	29	Sakuru telpa	Nedzīvojamā iekštelpa	2.9	2.95	
5	30	Mazg.telpa	Nedzīvojamā iekštelpa	1.7	2.95	
5	31	Tualete	Nedzīvojamā iekštelpa	1.5	2.95	
5	32	Vannas istaba	Nedzīvojamā iekštelpa	4.6	2.95	
5	33	Gaitenis	Nedzīvojamā iekštelpa	4	2.95	
5	34	Istaba	Nedzīvojamā iekštelpa	19.9	2.95	
5	35	Istaba	Nedzīvojamā iekštelpa	19.9	2.95	
5	36	Gaitenis	Nedzīvojamā iekštelpa	4	2.95	
5	37	Vannas istaba	Nedzīvojamā iekštelpa	4.6	2.95	
5	38	Vannas istaba	Nedzīvojamā iekštelpa	4.3	2.95	
5	39	Gaitenis	Nedzīvojamā iekštelpa	4	2.95	
5	40	Istaba	Nedzīvojamā iekštelpa	19.4	2.95	
5	41	Gaitenis	Nedzīvojamā iekštelpa	46.5	2.95	
5	42	Viesistaba	Nedzīvojamā iekštelpa	48	2.95	
5	43	Tualete	Nedzīvojamā iekštelpa	3.6	2.95	
5	44	Gaitenis	Nedzīvojamā iekštelpa	6.9	2.95	
5	45	Istaba	Nedzīvojamā iekštelpa	15.2	2.95	
5	46	Istaba	Nedzīvojamā iekštelpa	15	2.95	
5	47	Vannas istaba	Nedzīvojamā iekštelpa	3.3	2.95	
5	48	Vannas istaba	Nedzīvojamā iekštelpa	3.3	2.95	
5	49	Istaba	Nedzīvojamā iekštelpa	15.4	2.95	
5	50	Istaba	Nedzīvojamā iekštelpa	15	2.95	
5	51	Gaitenis	Nedzīvojamā iekštelpa	6.9	2.95	
5	52	Tualete	Nedzīvojamā iekštelpa	3.4	2.95	
5	53	Kāpņu telpa	Nedzīvojamā iekštelpa	21.2	2.95	

Telpu grupas numurs: 007

Telpu grupas adreses numurs:

Telpu grupas izmantošanas veids: 1264 Ārstniecības vai veselības aprūpes telpu grupā

Telpu grupas platību eksplikācija:

Nedzīvojamo telpu platība (kv.m.): 719.7

Nedzīvojamo iekštelpu platība (kv.m.): 719.7

Nedzīvojamo ārtelpu platība (kv.m.): 0

Telpu grupas telpu eksplikācija:

Stāvs	Telpas numurs	Telpas nosaukums	Telpas veids	Telpas platība (kv.m.)	Telpas augstums (m)	Patvaļīgas būvniecības pazīme
6	1	Halle	Nedzīvojamā iekštelpa	93.6	2.95	
6	2	Gaitenis	Nedzīvojamā iekštelpa	6.5	2.95	
6	3	Tualete	Nedzīvojamā iekštelpa	1.5	2.95	
6	4	Vannas istaba	Nedzīvojamā iekštelpa	6.4	2.95	
6	5	Istaba	Nedzīvojamā iekštelpa	15.5	2.95	
6	6	Istaba	Nedzīvojamā iekštelpa	15.7	2.95	
6	7	Vannas istaba	Nedzīvojamā iekštelpa	6.3	2.95	
6	8	Istaba	Nedzīvojamā iekštelpa	15.4	2.95	
6	9	Istaba	Nedzīvojamā iekštelpa	15.4	2.95	
6	10	Tualete	Nedzīvojamā iekštelpa	1.5	2.95	
6	11	Gaitenis	Nedzīvojamā iekštelpa	6.6	2.95	
6	12	Gaitenis	Nedzīvojamā iekštelpa	41.4	2.95	
6	13	Viesistaba	Nedzīvojamā iekštelpa	47.6	2.95	
6	14	Vannas istaba	Nedzīvojamā iekštelpa	6.3	2.95	
6	15	Tualete	Nedzīvojamā iekštelpa	1.5	2.95	
6	16	Gaitenis	Nedzīvojamā iekštelpa	6.3	2.95	
6	17	Istaba	Nedzīvojamā iekštelpa	15.3	2.95	
6	18	Istaba	Nedzīvojamā iekštelpa	15.3	2.95	
6	19	Istaba	Nedzīvojamā iekštelpa	15.2	2.95	
6	20	Istaba	Nedzīvojamā iekštelpa	15.3	2.95	
6	21	Gaitenis	Nedzīvojamā iekštelpa	6.6	2.95	
6	22	Tualete	Nedzīvojamā iekštelpa	1.6	2.95	
6	23	Vannas istaba	Nedzīvojamā iekštelpa	6.1	2.95	
6	24	Gaitenis	Nedzīvojamā iekštelpa	7.1	2.95	
6	25	Ārstn.san.telpa	Nedzīvojamā iekštelpa	16	2.95	
6	26	Palīgtelpa	Nedzīvojamā iekštelpa	11.4	2.95	
6	27	Ārstn.san.telpa	Nedzīvojamā iekštelpa	10.2	2.95	
6	28	Gaitenis	Nedzīvojamā iekštelpa	16	2.95	
6	29	Sakaru telpa	Nedzīvojamā iekštelpa	3	2.95	
6	30	Mazg.telpa	Nedzīvojamā iekštelpa	1.7	2.95	
6	31	Tualete	Nedzīvojamā iekštelpa	1.5	2.95	
6	32	Vannas istaba	Nedzīvojamā iekštelpa	4.7	2.95	
6	33	Gaitenis	Nedzīvojamā iekštelpa	3.9	2.95	
6	34	Istaba	Nedzīvojamā iekštelpa	19.6	2.95	
6	35	Istaba	Nedzīvojamā iekštelpa	19.6	2.95	
6	36	Gaitenis	Nedzīvojamā iekštelpa	4.1	2.95	
6	37	Vannas istaba	Nedzīvojamā iekštelpa	4.4	2.95	
6	38	Vannas istaba	Nedzīvojamā iekštelpa	4.6	2.95	
6	39	Gaitenis	Nedzīvojamā iekštelpa	4	2.95	

6	40	Istaba	Nedzīvojamā iekštelpa	19.8	2.95	
6	41	Gaitenis	Nedzīvojamā iekštelpa	47.7	2.95	
6	42	Viesistaba	Nedzīvojamā iekštelpa	48.6	2.95	
6	43	Tualete	Nedzīvojamā iekštelpa	3.6	2.95	
6	44	Gaitenis	Nedzīvojamā iekštelpa	6.8	2.95	
6	45	Istaba	Nedzīvojamā iekštelpa	15.3	2.95	
6	46	Istaba	Nedzīvojamā iekštelpa	15.3	2.95	
6	47	Vannas istaba	Nedzīvojamā iekštelpa	3.2	2.95	
6	48	Vannas istaba	Nedzīvojamā iekštelpa	3.3	2.95	
6	49	Istaba	Nedzīvojamā iekštelpa	15.3	2.95	
6	50	Istaba	Nedzīvojamā iekštelpa	15.2	2.95	
6	51	Gaitenis	Nedzīvojamā iekštelpa	6.3	2.95	
6	52	Tualete	Nedzīvojamā iekštelpa	3.4	2.95	
6	53	Kāpņu telpa	Nedzīvojamā iekštelpa	21.2	2.95	

Telpu grupas numurs: 008

Telpu grupas adreses numurs:

Telpu grupas izmantošanas veids: 1264 Ārstniecības vai veselības aprūpes telpu grup

Telpu grupas platību eksplikācija:

Nedzīvojamo telpu platība (kv.m.): 722.4

Nedzīvojamo iekštelpu platība (kv.m.): 722.4

Nedzīvojamo ārtelpu platība (kv.m.): 0

Telpu grupas telpu eksplikācija:

Stāvs	Telpas numurs	Telpas nosaukums	Telpas veids	Telpas platība (kv.m.)	Telpas augstums (m)	Patvalīgās būvniecības pazīme
7	1	Halle	Nedzīvojamā iekštelpa	93.3	2.95	
7	2	Gaitenis	Nedzīvojamā iekštelpa	6.3	2.95	
7	3	Tualete	Nedzīvojamā iekštelpa	1.5	2.95	
7	4	Vannas istaba	Nedzīvojamā iekštelpa	6.5	2.95	
7	5	Istaba	Nedzīvojamā iekštelpa	15.4	2.95	
7	6	Istaba	Nedzīvojamā iekštelpa	15.7	2.95	
7	7	Vannas istaba	Nedzīvojamā iekštelpa	6.2	2.95	
7	8	Istaba	Nedzīvojamā iekštelpa	15.7	2.95	
7	9	Istaba	Nedzīvojamā iekštelpa	15.5	2.95	
7	10	Tualete	Nedzīvojamā iekštelpa	1.6	2.95	
7	11	Gaitenis	Nedzīvojamā iekštelpa	6.5	2.95	
7	12	Gaitenis	Nedzīvojamā iekštelpa	41.5	2.95	
7	13	Viesistaba	Nedzīvojamā iekštelpa	47.7	2.95	
7	14	Vannas istaba	Nedzīvojamā iekštelpa	6.2	2.95	
7	15	Tualete	Nedzīvojamā iekštelpa	1.6	2.95	
7	16	Gaitenis	Nedzīvojamā iekštelpa	6.3	2.95	
7	17	Istaba	Nedzīvojamā iekštelpa	15.6	2.95	

7	18	Istaba	Nedzīvojamā iekštelpa	15.6	2.95	
7	19	Istaba	Nedzīvojamā iekštelpa	15.7	2.95	
7	20	Istaba	Nedzīvojamā iekštelpa	15.6	2.95	
7	21	Gaitenis	Nedzīvojamā iekštelpa	6.5	2.95	
7	22	Tualete	Nedzīvojamā iekštelpa	1.6	2.95	
7	23	Vannas istaba	Nedzīvojamā iekštelpa	6.2	2.95	
7	24	Gaitenis	Nedzīvojamā iekštelpa	7.1	2.95	
7	25	Ārstn.san.telpa	Nedzīvojamā iekštelpa	15.8	2.95	
7	26	Palīgtelpa	Nedzīvojamā iekštelpa	11.5	2.95	
7	27	Ārstn.san.telpa	Nedzīvojamā iekštelpa	10.2	2.95	
7	28	Gaitenis	Nedzīvojamā iekštelpa	15.9	2.95	
7	29	Sakaru telpa	Nedzīvojamā iekštelpa	3	2.95	
7	30	Tualete	Nedzīvojamā iekštelpa	1.5	2.95	
7	31	Mazg.telpa	Nedzīvojamā iekštelpa	1.6	2.95	
7	32	Vannas istaba	Nedzīvojamā iekštelpa	4.7	2.95	
7	33	Gaitenis	Nedzīvojamā iekštelpa	4	2.95	
7	34	Istaba	Nedzīvojamā iekštelpa	20.1	2.95	
7	35	Istaba	Nedzīvojamā iekštelpa	19.8	2.95	
7	36	Gaitenis	Nedzīvojamā iekštelpa	4.1	2.95	
7	37	Vannas istaba	Nedzīvojamā iekštelpa	4.9	2.95	
7	38	Vannas istaba	Nedzīvojamā iekštelpa	4.8	2.95	
7	39	Gaitenis	Nedzīvojamā iekštelpa	3.9	2.95	
7	40	Istaba	Nedzīvojamā iekštelpa	19.9	2.95	
7	41	Gaitenis	Nedzīvojamā iekštelpa	47.7	2.95	
7	42	Viesistaba	Nedzīvojamā iekštelpa	48	2.95	
7	43	Tualete	Nedzīvojamā iekštelpa	3.6	2.95	
7	44	Gaitenis	Nedzīvojamā iekštelpa	7	2.95	
7	45	Istaba	Nedzīvojamā iekštelpa	15.3	2.95	
7	46	Istaba	Nedzīvojamā iekštelpa	15.2	2.95	
7	47	Vannas istaba	Nedzīvojamā iekštelpa	3.3	2.95	
7	48	Vannas istaba	Nedzīvojamā iekštelpa	3.3	2.95	
7	49	Istaba	Nedzīvojamā iekštelpa	15.2	2.95	
7	50	Istaba	Nedzīvojamā iekštelpa	15.2	2.95	
7	51	Gaitenis	Nedzīvojamā iekštelpa	6.8	2.95	
7	52	Tualete	Nedzīvojamā iekštelpa	3.5	2.95	
7	53	Kāpņu telpa	Nedzīvojamā iekštelpa	21.2	2.95	

Telpu grupas numurs: 009

Telpu grupas adreses numurs:

Telpu grupas izmantošanas veids: 1264 Ārstniecības vai veselības aprūpes telpu grupā

Telpu grupas platību eksplikācija:

Nedzīvojamo telpu platība (kv.m.): 718.1

Nedzīvojamo iekštelpu platība (kv.m.): 718.1

Nedzīvojamo ārtelpu platība (kv.m.): 0

Telpu grupas telpu eksplikācija:

Stāvs	Telpas numurs	Telpas nosaukums	Telpas veids	Telpas platība (kv.m.)	Telpas augstums (m)	Parvaldīgās būvniecības pazīme
8	1	Halle	Nedzīvojamā iekštelpa	94.4	2.95	
8	2	Gaitenis	Nedzīvojamā iekštelpa	6.8	2.95	
8	3	Tualete	Nedzīvojamā iekštelpa	1.5	2.95	
8	4	Vannas istaba	Nedzīvojamā iekštelpa	6.3	2.95	
8	5	Istaba	Nedzīvojamā iekštelpa	15.4	2.95	
8	6	Istaba	Nedzīvojamā iekštelpa	15.6	2.95	
8	7	Vannas istaba	Nedzīvojamā iekštelpa	6.7	2.95	
8	8	Istaba	Nedzīvojamā iekštelpa	15.7	2.95	
8	9	Istaba	Nedzīvojamā iekštelpa	15.4	2.95	
8	10	Tualete	Nedzīvojamā iekštelpa	1.5	2.95	
8	11	Gaitenis	Nedzīvojamā iekštelpa	6.5	2.95	
8	12	Gaitenis	Nedzīvojamā iekštelpa	41.1	2.95	
8	13	Viesistaba	Nedzīvojamā iekštelpa	47.6	2.95	
8	14	Vannas istaba	Nedzīvojamā iekštelpa	6.2	2.95	
8	15	Tualete	Nedzīvojamā iekštelpa	1.4	2.95	
8	16	Gaitenis	Nedzīvojamā iekštelpa	6.5	2.95	
8	17	Istaba	Nedzīvojamā iekštelpa	15.3	2.95	
8	18	Istaba	Nedzīvojamā iekštelpa	15.5	2.95	
8	19	Istaba	Nedzīvojamā iekštelpa	15.5	2.95	
8	20	Istaba	Nedzīvojamā iekštelpa	15.5	2.95	
8	21	Gaitenis	Nedzīvojamā iekštelpa	6.7	2.95	
8	22	Tualete	Nedzīvojamā iekštelpa	1.5	2.95	
8	23	Vannas istaba	Nedzīvojamā iekštelpa	6.2	2.95	
8	24	Gaitenis	Nedzīvojamā iekštelpa	7	2.95	
8	25	Ārsta kabinets	Nedzīvojamā iekštelpa	15.5	2.95	
8	26	Palīgtelpa	Nedzīvojamā iekštelpa	11.4	2.95	
8	27	Ārstn.san.telpa	Nedzīvojamā iekštelpa	10.3	2.95	
8	28	Gaitenis	Nedzīvojamā iekštelpa	15.7	2.95	
8	29	Sakaru telpa	Nedzīvojamā iekštelpa	3	2.95	
8	30	Mazg.telpa	Nedzīvojamā iekštelpa	1.8	2.95	
8	31	Tualete	Nedzīvojamā iekštelpa	1.5	2.95	
8	32	Vannas istaba	Nedzīvojamā iekštelpa	4.6	2.95	
8	33	Gaitenis	Nedzīvojamā iekštelpa	4.1	2.95	
8	34	Istaba	Nedzīvojamā iekštelpa	20	2.95	
8	35	Istaba	Nedzīvojamā iekštelpa	19.7	2.95	
8	36	Gaitenis	Nedzīvojamā iekštelpa	.2	2.95	
8	37	Vannas istaba	Nedzīvojamā iekštelpa	4.6	2.95	
8	38	Vannas istaba	Nedzīvojamā iekštelpa	4.8	2.95	
8	39	Istaba	Nedzīvojamā iekštelpa	20.1	2.95	

8	40	Gaitenis	Nedzīvojamā iekštelpa	4	2.95	
8	41	Gaitenis	Nedzīvojamā iekštelpa	48.1	2.95	
8	42	Viesistaba	Nedzīvojamā iekštelpa	47.7	2.95	
8	43	Tualete	Nedzīvojamā iekštelpa	3.8	2.95	
8	44	Gaitenis	Nedzīvojamā iekštelpa	6.7	2.95	
8	45	Istaba	Nedzīvojamā iekštelpa	14.9	2.95	
8	46	Istaba	Nedzīvojamā iekštelpa	15.2	2.95	
8	47	Vannas istaba	Nedzīvojamā iekštelpa	3.4	2.95	
8	48	Vannas istaba	Nedzīvojamā iekštelpa	3.3	2.95	
8	49	Istaba	Nedzīvojamā iekštelpa	15.2	2.95	
8	50	Istaba	Nedzīvojamā iekštelpa	15.2	2.95	
8	51	Gaitenis	Nedzīvojamā iekštelpa	6.9	2.95	
8	52	Tualete	Nedzīvojamā iekštelpa	3.4	2.95	
8	53	Kāpņu telpa	Nedzīvojamā iekštelpa	21.2	2.95	

Telpu grupas numurs: 010

Telpu grupas adreses numurs:

Telpu grupas izmantošanas veids: 1264 Ārstniecības vai veselības aprūpes telpu grup

Telpu grupas platību eksplikācija:

Nedzīvojamo telpu platība (kv.m.): 721.1

Nedzīvojamo iekštelpu platība (kv.m.): 721.1

Nedzīvojamo ārtelpu platība (kv.m.): 0

Telpu grupas telpu eksplikācija:

Stāvs	Telpas numurs	Telpas nosaukums	Telpas veids	Telpas platība (kv.m.)	Telpas augstums (m)	Patvaļīgās būvniecības pazīme
9	1	Hasle	Nedzīvojamā iekštelpa	92.8	2.95	
9	2	Gaitenis	Nedzīvojamā iekštelpa	7	2.95	
9	3	Tualete	Nedzīvojamā iekštelpa	1.7	2.95	
9	4	Istaba	Nedzīvojamā iekštelpa	15.3	2.95	
9	5	Istaba	Nedzīvojamā iekštelpa	15.7	2.95	
9	6	Vannas istaba	Nedzīvojamā iekštelpa	6.3	2.95	
9	7	Vannas istaba	Nedzīvojamā iekštelpa	6.2	2.95	
9	8	Istaba	Nedzīvojamā iekštelpa	15.1	2.95	
9	9	Istaba	Nedzīvojamā iekštelpa	15.7	2.95	
9	10	Tualete	Nedzīvojamā iekštelpa	1.3	2.95	
9	11	Gaitenis	Nedzīvojamā iekštelpa	7.1	2.95	
9	12	Gaitenis	Nedzīvojamā iekštelpa	41.1	2.95	
9	13	Viesistaba	Nedzīvojamā iekštelpa	47.7	2.95	
9	14	Istaba	Nedzīvojamā iekštelpa	15.3	2.95	
9	15	Istaba	Nedzīvojamā iekštelpa	15.3	2.95	
9	16	Vannas istaba	Nedzīvojamā iekštelpa	6.5	2.95	
9	17	Tualete	Nedzīvojamā iekštelpa	1.6	2.95	

9	18	Gaitenis	Nedzīvojamā iekštelpa	6.3	2.95	
9	19	Istaba	Nedzīvojamā iekštelpa	15.5	2.95	
9	20	Istaba	Nedzīvojamā iekštelpa	15.5	2.95	
9	21	Gaitenis	Nedzīvojamā iekštelpa	6.3	2.95	
9	22	Tualetes	Nedzīvojamā iekštelpa	1.5	2.95	
9	23	Vannas istaba	Nedzīvojamā iekštelpa	6.4	2.95	
9	24	Gaitenis	Nedzīvojamā iekštelpa	7	2.95	
9	25	Ārsta kabinets	Nedzīvojamā iekštelpa	16	2.95	
9	26	Palīgtelpa	Nedzīvojamā iekštelpa	11.5	2.95	
9	27	Ārstn.san.telpa	Nedzīvojamā iekštelpa	10.3	2.95	
9	28	Gaitenis	Nedzīvojamā iekštelpa	16.1	2.95	
9	29	Sakaru telpa	Nedzīvojamā iekštelpa	3	2.95	
9	30	Tualetes	Nedzīvojamā iekštelpa	1.5	2.95	
9	31	Mazg.telpa	Nedzīvojamā iekštelpa	1.8	2.95	
9	32	Vannas istaba	Nedzīvojamā iekštelpa	4.6	2.95	
9	33	Gaitenis	Nedzīvojamā iekštelpa	3.9	2.95	
9	34	Istaba	Nedzīvojamā iekštelpa	19.9	2.95	
9	35	Istaba	Nedzīvojamā iekštelpa	19.9	2.95	
9	36	Gaitenis	Nedzīvojamā iekštelpa	4	2.95	
9	37	Vannas istaba	Nedzīvojamā iekštelpa	4.7	2.95	
9	38	Vannas istaba	Nedzīvojamā iekštelpa	4.6	2.95	
9	39	Istaba	Nedzīvojamā iekštelpa	20	2.95	
9	40	Gaitenis	Nedzīvojamā iekštelpa	4	2.95	
9	41	Gaitenis	Nedzīvojamā iekštelpa	47.4	2.95	
9	42	Viesistaba	Nedzīvojamā iekštelpa	48.2	2.95	
9	43	Istaba	Nedzīvojamā iekštelpa	15.1	2.95	
9	44	Tualetes	Nedzīvojamā iekštelpa	3.7	2.95	
9	45	Gaitenis	Nedzīvojamā iekštelpa	7	2.95	
9	46	Vannas istaba	Nedzīvojamā iekštelpa	3.3	2.95	
9	47	Istaba	Nedzīvojamā iekštelpa	15.1	2.95	
9	48	Vannas istaba	Nedzīvojamā iekštelpa	3.5	2.95	
9	49	Istaba	Nedzīvojamā iekštelpa	15.2	2.95	
9	50	Gaitenis	Nedzīvojamā iekštelpa	7	2.95	
9	51	Istaba	Nedzīvojamā iekštelpa	14.9	2.95	
9	52	Tualetes	Nedzīvojamā iekštelpa	3.5	2.95	
9	53	Kāpņu telpa	Nedzīvojamā iekštelpa	21.2	2.95	

Telpu grupas numurs: 011

Telpu grupas adreses numurs:

Telpu grupas izmantošanas veids: 1264 Ārstniecības vai veselības aprūpes telpu grup

Telpu grupas platību eksplikācija:

Nedzīvojamo telpu platība (kv.m.): 783.8

Nedzīvojamo iekštelpu platība (kv.m.): 783.8

Nedzīvojamo ārtelpu platība (kv.m.): 0

Telpu grupas telpu eksplikācija:

Sīksts	Telpas numurs	Telpas nosaukums	Telpas veids	Telpas platība (kv.m.)	Telpas augstums (m)	Patvālgās būvniecības pazīme
10	1	Bēniņu telpa	Nedzīvojamā iekštelpa	50.1	1.95	
10	2	Bēniņu telpa	Nedzīvojamā iekštelpa	49	1.95	
10	3	Gaitenis	Nedzīvojamā iekštelpa	35.1	1.95	
10	4	Bēniņu telpa	Nedzīvojamā iekštelpa	48.2	1.95	
10	5	Bēniņu telpa	Nedzīvojamā iekštelpa	49.6	1.95	
10	6	Bēniņu telpa	Nedzīvojamā iekštelpa	49.2	1.95	
10	7	Gaitenis	Nedzīvojamā iekštelpa	14.9	1.95	
10	8	Tehniskā telpa	Nedzīvojamā iekštelpa	95.1	3.25	
10	9	Bēniņu telpa	Nedzīvojamā iekštelpa	40.9	1.95	
10	10	Bēniņu telpa	Nedzīvojamā iekštelpa	13.3	1.95	
10	11	Bēniņu telpa	Nedzīvojamā iekštelpa	32.2	1.95	
10	12	Bēniņu telpa	Nedzīvojamā iekštelpa	31.2	1.95	
10	13	Bēniņu telpa	Nedzīvojamā iekštelpa	30.5	1.95	
10	14	Gaitenis	Nedzīvojamā iekštelpa	52.9	1.95	
10	15	Bēniņu telpa	Nedzīvojamā iekštelpa	48.9	1.95	
10	16	Bēniņu telpa	Nedzīvojamā iekštelpa	49.1	1.95	
10	17	Bēniņu telpa	Nedzīvojamā iekštelpa	48.2	1.95	
10	18	Kāpņu telpa	Nedzīvojamā iekštelpa	14.5	1.95	
10	19	Kāpņu telpa	Nedzīvojamā iekštelpa	8.7	1.95	
10	20	Kāpņu telpa	Nedzīvojamā iekštelpa	22.2	1.95	

Telpu grupas numurs: 012

Telpu grupas adreses numurs:

Telpu grupas izmantošanas veids: 1264 Ārstniecības vai veselības aprūpes telpu grupas

Telpu grupas platību eksplikācija:

Nedzīvojamo telpu platība (kv.m.): 239.8

Nedzīvojamo iekštelpu platība (kv.m.): 239.8

Nedzīvojamo ārtelpu platība (kv.m.): 0

Telpu grupas telpu eksplikācija:

Sīksts	Telpas numurs	Telpas nosaukums	Telpas veids	Telpas platība (kv.m.)	Telpas augstums (m)	Patvālgās būvniecības pazīme
-1	1	Pagrabs	Nedzīvojamā iekštelpa	153.9	1.8	
-1	2	Pagrabs	Nedzīvojamā iekštelpa	85.9	1.8	

Telpu grupas numurs: 013

Telpu grupas adreses numurs:

Telpu grupas izmantošanas veids: 1264 Ārstniecības vai veselības aprūpes telpu grup

Telpu grupas platību eksplikācija:

Nedzīvojamo telpu platība (kv.m.): 284.1

Nedzīvojamo iekštelpu platība (kv.m.): 284.1

Nedzīvojamo ārtelpu platība (kv.m.): 0

Telpu grupas telpu eksplikācija:

Stāvs	Telpas numurs	Telpas nosaukums	Telpas veids	Telpas platība (kv.m.)	Telpas augstums (m)	Patvaļīgās būvniecības pazīme
1	1	Gaitenis	Nedzīvojamā iekštelpa	99.4	4.1	
1	2	Ārstn.san.telpa	Nedzīvojamā iekštelpa	16	3.45	
1	3	Palīgtelpa	Nedzīvojamā iekštelpa	10.9	3.45	
1	4	Ārstn.sanit.telpa	Nedzīvojamā iekštelpa	29.1	4.1	
1	5	Fotolaboratorija	Nedzīvojamā iekštelpa	12.4	3.45	
1	6	Palīgtelpa	Nedzīvojamā iekštelpa	46.6	4.1	
1	7	Ārstn.san.telpa	Nedzīvojamā iekštelpa	13.8	4.1	
1	8	Ārstn.san.telpa	Nedzīvojamā iekštelpa	23.4	4.1	
1	9	Kompresora telpa	Nedzīvojamā iekštelpa	5.5	4.1	
1	10	Palīgtelpa	Nedzīvojamā iekštelpa	6.5	4.1	
1	11	Gaitenis	Nedzīvojamā iekštelpa	5.1	4.1	
1	12	Tualete	Nedzīvojamā iekštelpa	1.4	4.1	
1	13	Mazg.telpa	Nedzīvojamā iekštelpa	1.6	4.1	
1	14	Ārsta kabinets	Nedzīvojamā iekštelpa	12.4	4.1	

Telpu grupas numurs: 014

Telpu grupas adreses numurs:

Telpu grupas izmantošanas veids: 1264 Ārstniecības vai veselības aprūpes telpu grup

Telpu grupas platību eksplikācija:

Nedzīvojamo telpu platība (kv.m.): 288

Nedzīvojamo iekštelpu platība (kv.m.): 288

Nedzīvojamo ārtelpu platība (kv.m.): 0

Telpu grupas telpu eksplikācija:

Stāvs	Telpas numurs	Telpas nosaukums	Telpas veids	Telpas platība (kv.m.)	Telpas augstums (m)	Patvaļīgās būvniecības pazīme
2	1	Gaitenis	Nedzīvojamā iekštelpa	99.9	4	
2	2	Aptieka	Nedzīvojamā iekštelpa	21.9	3.45	
2	3	Noliktava	Nedzīvojamā iekštelpa	8.6	3.45	
2	4	Ārstn.san.telpa	Nedzīvojamā iekštelpa	12	3.45	
2	5	Ārstn.san.telpa	Nedzīvojamā iekštelpa	19.8	4	
2	6	Elektrosadale	Nedzīvojamā iekštelpa	26.5	4	
2	7	Ārstn.san.telpa	Nedzīvojamā iekštelpa	11.4	4	

2	8	Ārstn.san.telpa	Nedzīvojamā iekštelpa	13	4	
2	9	Ārstn.san.telpa	Nedzīvojamā iekštelpa	8.4	4	
2	10	Priekštelpa	Nedzīvojamā iekštelpa	1.6	4	
2	11	Tualete	Nedzīvojamā iekštelpa	1.8	4	
2	12	Stomatologa kabinets	Nedzīvojamā iekštelpa	15	4	
2	13	Medpunkts	Nedzīvojamā iekštelpa	8	4	
2	14	Palīgtelpa	Nedzīvojamā iekštelpa	3.8	4	
2	15	Laboratorija	Nedzīvojamā iekštelpa	13.5	4	
2	16	Pieliekamais	Nedzīvojamā iekštelpa	2	4	
2	17	Priekštelpa	Nedzīvojamā iekštelpa	1	4	
2	18	Kosmētiskais kabinets	Nedzīvojamā iekštelpa	12.4	4	
2	19	Stomatologa kabinets	Nedzīvojamā iekštelpa	7.4	4	

Telpu grupas numurs: 015

Telpu grupas adreses numurs:

Telpu grupas izmantošanas veids: 1264 Ārstniecības vai veselības aprūpes telpu grupā

Telpu grupas platību eksplikācija:

Nedzīvojamo telpu platība (kv.m.): 435.3

Nedzīvojamo iekštelpu platība (kv.m.): 435.3

Nedzīvojamo ārtelpu platība (kv.m.): 0

Telpu grupas telpu eksplikācija:

Stāvs	Telpas numurs	Telpas nosaukums	Telpas veids	Telpas platība (kv.m.)	Telpas augstums (m)	Patvaļīgās būvniecības pazīme
-1	1	Pagrabs	Nedzīvojamā iekštelpa	91.1	1.8	
-1	2	Pagrabs	Nedzīvojamā iekštelpa	91.3	1.8	
-1	3	Pagrabs	Nedzīvojamā iekštelpa	50.7	1.8	
-1	4	Pagrabs	Nedzīvojamā iekštelpa	21.1	1.8	
-1	5	Pagrabs	Nedzīvojamā iekštelpa	36.2	1.8	
-1	6	Pagrabs	Nedzīvojamā iekštelpa	36.2	1.8	
-1	7	Pagrabs	Nedzīvojamā iekštelpa	36.6	1.8	
-1	8	Pagrabs	Nedzīvojamā iekštelpa	36.3	1.8	
-1	9	Pagrabs	Nedzīvojamā iekštelpa	35.8	1.8	

Telpu grupas numurs: 016

Telpu grupas adreses numurs:

Telpu grupas izmantošanas veids: 1264 Ārstniecības vai veselības aprūpes telpu grupā

Telpu grupas platību eksplikācija:

Nedzīvojamo telpu platība (kv.m.): 873.6

Nedzīvojamo iekštelpu platība (kv.m.): 873.6

Nedzīvojamo ārtelpu platība (kv.m.): 0

Telpu grupas telpu eksplikācija:

Stāvs	Telpas numurs	Telpas nosaukums	Telpas veids	Telpas platība (kv.m.)	Telpas augstums (m)	Patvalīgās būvniecības pazīme
1	1	Priekštelpa	Nedzīvojamā iekštelpa	7.6	3.55	
1	2	Kāpņu telpa	Nedzīvojamā iekštelpa	6.7	3.55	
1	3	Palīgtelpa	Nedzīvojamā iekštelpa	9.7	3.55	
1	4	Mazg.telpa	Nedzīvojamā iekštelpa	1.6	3.55	
1	5	Tualete	Nedzīvojamā iekštelpa	.8	3.55	
1	6	Ģērbtuve	Nedzīvojamā iekštelpa	2.9	3.55	
1	7	Ģērbtuve	Nedzīvojamā iekštelpa	3.4	3.55	
1	8	Ģērbtuve	Nedzīvojamā iekštelpa	3.3	3.55	
1	9	Ģērbtuve	Nedzīvojamā iekštelpa	3.7	3.55	
1	10	Ģērbtuve	Nedzīvojamā iekštelpa	4.4	3.55	
1	11	Ģērbtuve	Nedzīvojamā iekštelpa	4.4	3.55	
1	12	Ārstn.san.telpa	Nedzīvojamā iekštelpa	67.8	3.55	
1	13	Ārstn.san.telpa	Nedzīvojamā iekštelpa	15.5	4.1	
1	14	Ārstn.san.telpa	Nedzīvojamā iekštelpa	16.3	4.1	
1	15	Halle	Nedzīvojamā iekštelpa	41.3	4.1	
1	16	Gaitenis	Nedzīvojamā iekštelpa	34.4	3.55	
1	17	Mazg.telpa	Nedzīvojamā iekštelpa	4.5	3.55	
1	18	Priekštelpa	Nedzīvojamā iekštelpa	1	3.55	
1	19	Tualete	Nedzīvojamā iekštelpa	1.4	3.55	
1	20	Tualete	Nedzīvojamā iekštelpa	1.3	3.55	
1	21	Priekštelpa	Nedzīvojamā iekštelpa	1.1	3.55	
1	22	Mazg.telpa	Nedzīvojamā iekštelpa	4.4	3.55	
1	23	Tualete	Nedzīvojamā iekštelpa	1	3.55	
1	24	Mazg.telpa	Nedzīvojamā iekštelpa	2.7	3.55	
1	25	Mazg.telpa	Nedzīvojamā iekštelpa	1.6	3.55	
1	26	Priekštelpa	Nedzīvojamā iekštelpa	2.2	3.55	
1	27	Palīgtelpa	Nedzīvojamā iekštelpa	8.9	3.55	
1	28	Noliktava	Nedzīvojamā iekštelpa	9.5	3.55	
1	29	Gaitenis	Nedzīvojamā iekštelpa	59.6	3.55	
1	30	Elektrsadale	Nedzīvojamā iekštelpa	27.9	3.55	
1	31	Boilera telpa	Nedzīvojamā iekštelpa	28.8	3.55	
1	32	Boilera telpa	Nedzīvojamā iekštelpa	29.1	3.55	
1	33	Gaitenis	Nedzīvojamā iekštelpa	51.7	3.55	
1	34	Boilera telpa	Nedzīvojamā iekštelpa	29.1	3.55	
1	35	Boilera telpa	Nedzīvojamā iekštelpa	28.1	3.55	
1	36	Gaitenis	Nedzīvojamā iekštelpa	56.7	3.55	
1	37	Boilera telpa	Nedzīvojamā iekštelpa	58	3.55	
1	38	Priekštelpa	Nedzīvojamā iekštelpa	3.3	3.55	
1	39	Noliktava	Nedzīvojamā iekštelpa	7.2	3.55	
1	40	Hlorētava	Nedzīvojamā iekštelpa	7.2	3.55	
1	41	Boilera telpa	Nedzīvojamā iekštelpa	17	3.55	
1	42	Boilera telpa	Nedzīvojamā iekštelpa	28.1	3.55	
1	43	Ārstn.san.telpa	Nedzīvojamā iekštelpa	34.5	3.55	
1	44	Tualete	Nedzīvojamā iekštelpa	2.9	3.55	
1	45	Duša	Nedzīvojamā iekštelpa	15.4	3.55	

1	46	Personāla telpa	Nedzīvojamā iekštelpa	9.4	3.55	
1	47	Tualete	Nedzīvojamā iekštelpa	12.5	3.55	
1	48	Ārstn.san.telpa	Nedzīvojamā iekštelpa	13.1	3.55	
1	49	Stomatoloģiskais kabinets	Nedzīvojamā iekštelpa	26.5	3.55	
1	50	Ārstn.san.telpa	Nedzīvojamā iekštelpa	26.5	3.55	
1	51	Gaitenis	Nedzīvojamā iekštelpa	32.4	3.55	
1	52	Palīgtelpa	Nedzīvojamā iekštelpa	5.2	3.55	

Telpu grupas numurs: 017

Telpu grupas adreses numurs:

Telpu grupas izmantošanas veids: 1264 Ārstniecības vai veselības aprūpes telpu grupā

Telpu grupas platību eksplikācija:

Nedzīvojamo telpu platība (kv.m.): 957.5

Nedzīvojamo iekštelpu platība (kv.m.): 934

Nedzīvojamo ārtelpu platība (kv.m.): 23.5

Telpu grupas telpu eksplikācija:

Stavs	Telpas numurs	Telpas nosaukums	Telpas veids	Telpas platība (kv.m.)	Telpas augstums (m)	Patvalīgās būvniecības pazīme
2	1	Halle	Nedzīvojamā iekštelpa	75.1	4.15	
2	2	Ārstn.san.telpa	Nedzīvojamā iekštelpa	12.9	4.15	
2	3	Ārstn.san.telpa	Nedzīvojamā iekštelpa	10.6	4.15	
2	4	Tualete	Nedzīvojamā iekštelpa	1.2	4.15	
2	5	Mazg.telpa	Nedzīvojamā iekštelpa	1.2	4.15	
2	6	Ģērbtuve	Nedzīvojamā iekštelpa	2.3	4.15	
2	7	Ģērbtuve	Nedzīvojamā iekštelpa	7.8	4.15	
2	8	Ārstn.san.telpa	Nedzīvojamā iekštelpa	8.2	4.15	
2	9	Ārstn.san.telpa	Nedzīvojamā iekštelpa	2.3	4.15	
2	10	Ģērbtuve	Nedzīvojamā iekštelpa	2.3	4.15	
2	11	Ģērbtuve	Nedzīvojamā iekštelpa	2.3	4.15	
2	12	Ģērbtuve	Nedzīvojamā iekštelpa	2.2	4.15	
2	13	Ģērbtuve	Nedzīvojamā iekštelpa	2.3	4.15	
2	14	Vannas kabīne	Nedzīvojamā iekštelpa	8.2	4.15	
2	15	Vannas kabīne	Nedzīvojamā iekštelpa	7.9	4.15	
2	16	Ģērbtuve	Nedzīvojamā iekštelpa	2.1	4.15	
2	17	Ģērbtuve	Nedzīvojamā iekštelpa	2.3	4.15	
2	18	Ģērbtuve	Nedzīvojamā iekštelpa	2.3	4.15	
2	19	Ģērbtuve	Nedzīvojamā iekštelpa	2.4	4.15	
2	20	Vannas kabīne	Nedzīvojamā iekštelpa	7.9	4.15	
2	21	Vannas kabīne	Nedzīvojamā iekštelpa	7.6	4.15	
2	22	Ģērbtuve	Nedzīvojamā iekštelpa	2.2	4.15	
2	23	Ģērbtuve	Nedzīvojamā iekštelpa	2.3	4.15	
2	24	Priekštelpa	Nedzīvojamā iekštelpa	14.2	4.15	

2	25	Kompresora telpa	Nedzīvojamā iekštelpa	4	4.15	
2	26	Palīgtelpa	Nedzīvojamā iekštelpa	3.6	4.15	
2	27	Priekštelpa	Nedzīvojamā iekštelpa	2.3	4.15	
2	28	Noliktava	Nedzīvojamā iekštelpa	8.6	4.15	
2	29	Gaitenis	Nedzīvojamā iekštelpa	34.8	4.15	
2	30	Sporta zāle	Nedzīvojamā iekštelpa	117.8	5.7	
2	31	Duša	Nedzīvojamā iekštelpa	19.5	2.65	
2	32	Ģērbtuve	Nedzīvojamā ārtelpa	23.5	2.65	
2	33	Mazg.telpa	Nedzīvojamā iekštelpa	2.7	2.65	
2	34	Tualete	Nedzīvojamā iekštelpa	1.4	2.65	
2	35	Vestibils	Nedzīvojamā iekštelpa	94.1	5.6	
2	36	Kāpņu telpa	Nedzīvojamā iekštelpa	10.8	4.15	
2	37	Mazg.telpa	Nedzīvojamā iekštelpa	.9	2.65	
2	38	Tualete	Nedzīvojamā iekštelpa	.9	2.65	
2	39	Noliktava	Nedzīvojamā iekštelpa	7.7	2.65	
2	40	Priekštelpa	Nedzīvojamā iekštelpa	2.7	2.65	
2	41	Ģērbtuve	Nedzīvojamā iekštelpa	28.2	2.65	
2	42	Duša	Nedzīvojamā iekštelpa	18.7	2.65	
2	43	Baseins	Nedzīvojamā iekštelpa	385.2	5.7	

Telpu grupas numurs: 018

Telpu grupas adreses numurs:

Telpu grupas izmantošanas veids: 1264 Ārstniecības vai veselības aprūpes telpu grupu

Telpu grupas platību eksplikācija:

Nedzīvojamo telpu platība (kv.m.): 117.7

Nedzīvojamo iekštelpu platība (kv.m.): 117.7

Nedzīvojamo ārtelpu platība (kv.m.): 0

Telpu grupas telpu eksplikācija:

Stāvs	Telpas numurs	Telpas nosaukums	Telpas veids	Telpas platība (kv.m.)	Telpas augstums (m)	Patvaļīgās būvniecības pazīme
3	1	Kāpņu telpa	Nedzīvojamā iekštelpa	11.8	2.65	
3	2	Gaitenis	Nedzīvojamā iekštelpa	45.3	2.65	
3	3	Ventilācijas kamera	Nedzīvojamā iekštelpa	30.7	2.65	
3	4	Ventilācijas kamera	Nedzīvojamā iekštelpa	29.9	2.65	

Telpu grupas numurs: 019

Telpu grupas adreses numurs:

Telpu grupas izmantošanas veids: 1264 Ārstniecības vai veselības aprūpes telpu grupu

Telpu grupas platību eksplikācija:

Nedzīvojamo telpu platība (kv.m.): 1068.5

Nedzīvojamo iekštelpu platība (kv.m.): 1068.5

Nedzīvojamo ārtelpu platība (kv.m.): 0

Telpu grupas telpu eksplikācija:

Stāvs	Telpas numurs	Telpas nosaukums	Telpas veids	Telpas platība (kv.m.)	Telpas augstums (m)	Patvaļīgās būvniecības pazīme
-1	1	Ventilācijas telpa	Nedzīvojamā iekštelpa	23.8	2.45	
-1	2	Pagrabs	Nedzīvojamā iekštelpa	24.4	2.45	
-1	3	Pagrabs	Nedzīvojamā iekštelpa	34.6	2.45	
-1	4	Pagrabs	Nedzīvojamā iekštelpa	19.4	2.45	
-1	5	Elektrosadale	Nedzīvojamā iekštelpa	19.9	2.45	
-1	6	Pagrabs	Nedzīvojamā iekštelpa	41.6	2.45	
-1	7	Pagrabs	Nedzīvojamā iekštelpa	41.9	2.45	
-1	8	Pagrabs	Nedzīvojamā iekštelpa	19.3	2.45	
-1	9	Pagrabs	Nedzīvojamā iekštelpa	19.2	2.45	
-1	10	Gaitenis	Nedzīvojamā iekštelpa	13.3	2.45	
-1	11	Pagrabs	Nedzīvojamā iekštelpa	30.5	2.45	
-1	12	Pagrabs	Nedzīvojamā iekštelpa	44.8	2.45	
-1	13	Gaitenis	Nedzīvojamā iekštelpa	91.9	2.45	
-1	14	Pagrabs	Nedzīvojamā iekštelpa	505.9	2.45	
-1	15	Ventilācijas telpa	Nedzīvojamā iekštelpa	42.8	2.45	
-1	16	Sūkņu telpa	Nedzīvojamā iekštelpa	43.7	2.45	
-1	17	Pagrabs	Nedzīvojamā iekštelpa	31.6	2.45	
-1	18	Dušas telpa	Nedzīvojamā iekštelpa	2.3	2.45	
-1	19	Tualete	Nedzīvojamā iekštelpa	2.4	2.45	
-1	20	Kāpņu telpa	Nedzīvojamā iekštelpa	15.2	2.45	

Telpu grupas numurs: 020

Telpu grupas adreses numurs:

Telpu grupas izmantošanas veids: 1264 Ārstniecības vai veselības aprūpes telpu grupas

Telpu grupas platību eksplikācija:

Nedzīvojamo telpu platība (kv.m.): 1109.8

Nedzīvojamo iekštelpu platība (kv.m.): 1109.8

Nedzīvojamo ārtelpu platība (kv.m.): 0

Telpu grupas telpu eksplikācija:

Stāvs	Telpas numurs	Telpas nosaukums	Telpas veids	Telpas platība (kv.m.)	Telpas augstums (m)	Patvaļīgās būvniecības pazīme
1	1	Vējtveris	Nedzīvojamā iekštelpa	1.6	2.5	
1	2	Priekštelpa	Nedzīvojamā iekštelpa	21.4	2.5	
1	3	Ģērbtuve	Nedzīvojamā iekštelpa	31.9	2.5	
1	4	Duša	Nedzīvojamā iekštelpa	2.5	2.5	

1	5	Mazg.telpa	Nedzīvojamā iekštelpa	2.9	2.5	
1	6	Tualete	Nedzīvojamā iekštelpa	1.4	2.5	
1	7	Tualete	Nedzīvojamā iekštelpa	1.4	2.5	
1	8	Duša	Nedzīvojamā iekštelpa	2.5	2.5	
1	9	Mazg.telpa	Nedzīvojamā iekštelpa	3	2.5	
1	10	Ģērbtuve	Nedzīvojamā iekštelpa	31.9	2.5	
1	11	Med.kabinets	Nedzīvojamā iekštelpa	17.5	2.5	
1	12	Duša	Nedzīvojamā iekštelpa	1.4	2.5	
1	13	Tualete	Nedzīvojamā iekštelpa	2.7	2.5	
1	14	Noliktava	Nedzīvojamā iekštelpa	3.4	2.5	
1	15	Fizkultūras zāle	Nedzīvojamā iekštelpa	58.7	2.5	
1	16	Barokamera	Nedzīvojamā iekštelpa	26.2	2.5	
1	17	Saimniecības telpa	Nedzīvojamā iekštelpa	14.3	2.5	
1	18	Ģērbtuve	Nedzīvojamā iekštelpa	10.7	2.5	
1	19	Ģērbtuve	Nedzīvojamā iekštelpa	11	2.5	
1	20	Priekštelpa	Nedzīvojamā iekštelpa	16.7	2.5	
1	21	Barokamera	Nedzīvojamā iekštelpa	31.5	2.5	
1	22	Metodiskais kabinets	Nedzīvojamā iekštelpa	12.5	2.5	
1	23	Gaitenis	Nedzīvojamā iekštelpa	79.5	2.5	
1	24	Gaitenis	Nedzīvojamā iekštelpa	21.8	2.5	
1	25	Vējtveris	Nedzīvojamā iekštelpa	5.1	2.5	
1	26	Sporta zāle	Nedzīvojamā iekštelpa	602.7	8.7	
1	27	Trenažieru zāle	Nedzīvojamā iekštelpa	30.6	5.65	
1	28	Kāpņu telpa	Nedzīvojamā iekštelpa	23.7	2.5	
1	29	Kāpņu telpa	Nedzīvojamā iekštelpa	24.3	2.5	
1	30	Kāpņu telpa	Nedzīvojamā iekštelpa	15	2.5	

Telpu grupas numurs: 021

Telpu grupas adreses numurs:

Telpu grupas izmantošanas veids: 1264 Ārstniecības vai veselības aprūpes telpu grupu

Telpu grupas platību eksplikācija:

Nedzīvojamo telpu platība (kv.m.): 734.6

Nedzīvojamo iekštelpu platība (kv.m.): 734.6

Nedzīvojamo ārtelpu platība (kv.m.): 0

Telpu grupas telpu eksplikācija:

Stāvs	Telpas numurs	Telpas nosaukums	Telpas veids	Telpas platība (kv.m.)	Telpas augstums (m)	Patvaļīgās būvniecības pazīme
2	1	Gaitenis	Nedzīvojamā iekštelpa	100.1	2.85	
2	2	Ārstn.san.telpa	Nedzīvojamā iekštelpa	30.9	2.85	
2	3	Ārstn.san.telpa	Nedzīvojamā iekštelpa	18.7	2.85	
2	4	Ārstn.san.telpa	Nedzīvojamā iekštelpa	18.5	2.85	
2	5	Ārstn.san.telpa	Nedzīvojamā iekštelpa	18.2	2.85	

2	6	Ārstn.san.telpa	Nedzīvojamā iekštelpa	18	2.85	
2	7	Ārstn.san.telpa	Nedzīvojamā iekštelpa	25.2	2.85	
2	8	Ārstn.san.telpa	Nedzīvojamā iekštelpa	16.9	2.85	
2	9	Ārstn.san.telpa	Nedzīvojamā iekštelpa	16	2.85	
2	10	Ārstn.san.telpa	Nedzīvojamā iekštelpa	16.2	2.85	
2	11	Ārstn.san.telpa	Nedzīvojamā iekštelpa	17.8	2.85	
2	12	Ārstn.san.telpa	Nedzīvojamā iekštelpa	36	2.85	
2	13	Ārstn.san.telpa	Nedzīvojamā iekštelpa	16.3	2.85	
2	14	Ārstn.san.telpa	Nedzīvojamā iekštelpa	32.4	2.85	
2	15	Duša	Nedzīvojamā iekštelpa	6.4	2.85	
2	16	Mazg.telpa	Nedzīvojamā iekštelpa	7.2	2.85	
2	17	Tualete	Nedzīvojamā iekštelpa	1.5	2.85	
2	18	Tualete	Nedzīvojamā iekštelpa	1.4	2.85	
2	19	Tualete	Nedzīvojamā iekštelpa	2.4	2.85	
2	20	Tualete	Nedzīvojamā iekštelpa	7.2	2.85	
2	21	Noliktava	Nedzīvojamā iekštelpa	15.5	2.85	
2	22	Noliktava	Nedzīvojamā iekštelpa	6.5	2.85	
2	23	Gaitenis	Nedzīvojamā iekštelpa	15.8	2.85	
2	24	Gaitenis	Nedzīvojamā iekštelpa	30.5	2.85	
2	25	Gaitenis	Nedzīvojamā iekštelpa	73.7	2.85	
2	26	Atpūtas telpa	Nedzīvojamā iekštelpa	21.5	2.85	
2	27	Atpūtas telpa	Nedzīvojamā iekštelpa	20.8	2.5	
2	28	Pirts	Nedzīvojamā iekštelpa	7.8	2.5	
2	29	Pirts	Nedzīvojamā iekštelpa	7.6	2.5	
2	30	Gaitenis	Nedzīvojamā iekštelpa	14	2.5	
2	31	Priekštelpa	Nedzīvojamā iekštelpa	6.8	2.5	
2	32	Tualete	Nedzīvojamā iekštelpa	6.1	2.5	
2	33	Priekštelpa	Nedzīvojamā iekštelpa	6.9	2.5	
2	34	Tualete	Nedzīvojamā iekštelpa	6.5	2.5	
2	35	Gaitenis	Nedzīvojamā iekštelpa	12.9	2.5	
2	36	Kāpņu telpa	Nedzīvojamā iekštelpa	24.8	2.5	
2	37	Kāpņu telpa	Nedzīvojamā iekštelpa	25.2	2.5	
2	38	Kāpņu telpa	Nedzīvojamā iekštelpa	15	2.5	
2	39	Kāpņu telpa	Nedzīvojamā iekštelpa	9.4	2.5	

Telpu grupas numurs: 022

Telpu grupas adreses numurs:

Telpu grupas izmantošanas veids: 1264 Ārstniecības vai veselības aprūpes telpu grupā

Telpu grupas platību eksplikācija:

Nedzīvojamo telpu platība (kv.m.): 121.3

Nedzīvojamo iekštelpu platība (kv.m.): 121.3

Nedzīvojamo ārtelpu platība (kv.m.): 0

Telpu grupas telpu eksplikācija:

Stāvs	Telpas numurs	Telpas nosaukums	Telpas veids	Telpas platība (kv.m.)	Telpas augstums (m)	Patvaļīgās būvniecības pazīme
3	1	Gaitenis	Nedzīvojamā iekštelpa	30.5	2.75	
3	2	Ventilācijas kamera	Nedzīvojamā iekštelpa	21.4	2.75	
3	3	Ventilācijas kamera	Nedzīvojamā iekštelpa	10.8	2.75	
3	4	Ventilācijas kamera	Nedzīvojamā iekštelpa	5.9	2.75	
3	5	Gaitenis	Nedzīvojamā iekštelpa	37.7	2.75	
3	6	Kāpņu telpa	Nedzīvojamā iekštelpa	15	2.75	

Telpu grupas numurs: 023

Telpu grupas adreses numurs:

Telpu grupas izmantošanas veids: 1264 Ārstniecības vai veselības aprūpes telpu grup

Telpu grupas platību eksplikācija:

Nedzīvojamo telpu platība (kv.m.): 568.6

Nedzīvojamo iekštelpu platība (kv.m.): 568.6

Nedzīvojamo ārtelpu platība (kv.m.): 0

Telpu grupas telpu eksplikācija:

Stāvs	Telpas numurs	Telpas nosaukums	Telpas veids	Telpas platība (kv.m.)	Telpas augstums (m)	Patvaļīgās būvniecības pazīme
-1	1	Kāpņu telpa	Nedzīvojamā iekštelpa	19.3	2	
-1	2	Tehniskā telpa	Nedzīvojamā iekštelpa	210.5	2	
-1	3	Sūkņu telpa	Nedzīvojamā iekštelpa	1.2	2	
-1	4	Tehniskā telpa	Nedzīvojamā iekštelpa	337.6	1.65	

Telpu grupas numurs: 024

Telpu grupas adreses numurs:

Telpu grupas izmantošanas veids: 1264 Ārstniecības vai veselības aprūpes telpu grup

Telpu grupas platību eksplikācija:

Nedzīvojamo telpu platība (kv.m.): 847.1

Nedzīvojamo iekštelpu platība (kv.m.): 847.1

Nedzīvojamo ārtelpu platība (kv.m.): 0

Telpu grupas telpu eksplikācija:

Stāvs	Telpas numurs	Telpas nosaukums	Telpas veids	Telpas platība (kv.m.)	Telpas augstums (m)	Patvaļīgās būvniecības pazīme
1	1	Telefona centrāle	Nedzīvojamā iekštelpa	34	2.85	
1	2	Sūkņu telpa	Nedzīvojamā iekštelpa	12.4	2.85	
1	3	Biljarda zāle	Nedzīvojamā iekštelpa	228.3	3.45	
1	4	Mazg.telpa	Nedzīvojamā iekštelpa	1.6	3.85	
1	5	Tualete	Nedzīvojamā iekštelpa	1.6	3.45	
1	6	Elektrosadale	Nedzīvojamā iekštelpa	.5	3.45	
1	7	Gaitenis	Nedzīvojamā iekštelpa	19.1	3.85	

1	8	Elektrosadale	Nedzīvojamā iekštelpa	5.9	3.85	
1	9	Kult.izgl.telpa	Nedzīvojamā iekštelpa	19.8	3.85	
1	10	Tualete	Nedzīvojamā iekštelpa	1.6	3.85	
1	11	Mazg.telpa	Nedzīvojamā iekštelpa	1.6	3.85	
1	12	Bārs	Nedzīvojamā iekštelpa	87.8	3.85	
1	13	Elektrosadale	Nedzīvojamā iekštelpa	13.6	3.85	
1	14	Ventilācijas telpa	Nedzīvojamā iekštelpa	51.7	3.85	
1	15	Palīgtelpa	Nedzīvojamā iekštelpa	3.5	3.85	
1	16	Saldētava	Nedzīvojamā iekštelpa	9.9	2.22	
1	17	Saldētava	Nedzīvojamā iekštelpa	5.5	2.22	
1	18	Saldētava	Nedzīvojamā iekštelpa	13.1	2.22	
1	19	Saldētava	Nedzīvojamā iekštelpa	18.4	2.22	
1	20	Gaitenis	Nedzīvojamā iekštelpa	12.6	3.85	
1	21	Tehniskā telpa	Nedzīvojamā iekštelpa	9.8	3.85	
1	22	Noliktava	Nedzīvojamā iekštelpa	11.8	3.85	
1	23	Noliktava	Nedzīvojamā iekštelpa	23.1	3.85	
1	24	Noliktava	Nedzīvojamā iekštelpa	18.1	3.85	
1	25	Noliktava	Nedzīvojamā iekštelpa	18.1	3.85	
1	26	Noliktava	Nedzīvojamā iekštelpa	5.1	3.85	
1	27	Kāpņu telpa	Nedzīvojamā iekštelpa	34	3.85	
1	28	Noliktava	Nedzīvojamā iekštelpa	6.1	3.85	
1	29	Ģērbtuve	Nedzīvojamā iekštelpa	13.5	3.85	
1	30	Tualete	Nedzīvojamā iekštelpa	1.3	3.85	
1	31	Tualete	Nedzīvojamā iekštelpa	1.3	3.85	
1	32	Mazg.telpa	Nedzīvojamā iekštelpa	2.3	3.85	
1	33	Mazg.telpa	Nedzīvojamā iekštelpa	2.2	3.85	
1	34	Gaitenis	Nedzīvojamā iekštelpa	5.3	3.85	
1	35	Duša	Nedzīvojamā iekštelpa	2.1	3.85	
1	36	Duša	Nedzīvojamā iekštelpa	2	3.85	
1	37	Ģērbtuve	Nedzīvojamā iekštelpa	10.8	3.85	
1	38	Palīgtelpa	Nedzīvojamā iekštelpa	9.2	3.85	
1	39	Priekštelpa	Nedzīvojamā iekštelpa	2.1	3.85	
1	40	Ražošanas telpa	Nedzīvojamā iekštelpa	13.3	3.85	
1	41	Trauku mazg.	Nedzīvojamā iekštelpa	3.6	3.85	
1	42	Palīgtelpa	Nedzīvojamā iekštelpa	5	2.1	
1	43	Palīgtelpa	Nedzīvojamā iekštelpa	1.8	2.1	
1	44	Darbnīca	Nedzīvojamā iekštelpa	34.9	3.45	
1	45	Kāpņu telpa	Nedzīvojamā iekštelpa	4.4	3.45	
1	46	Mazg.telpa	Nedzīvojamā iekštelpa	2.9	3.45	
1	47	Tualete	Nedzīvojamā iekštelpa	1.5	3.45	
1	48	Tualete	Nedzīvojamā iekštelpa	1.4	3.45	
1	49	Mazg.telpa	Nedzīvojamā iekštelpa	1.8	3.45	
1	50	Kāpņu telpa	Nedzīvojamā iekštelpa	14	3.45	
1	51	Kāpņu telpa	Nedzīvojamā iekštelpa	14.3	3.45	
1	52	Kāpņu telpa	Nedzīvojamā iekštelpa	13.8	3.45	
1	53	Kāpņu telpa	Nedzīvojamā iekštelpa	13.7	3.45	

Telpu grupas numurs: 025

Telpu grupas adreses numurs:

Telpu grupas izmantošanas veids: 1264 Ārstniecības vai veselības aprūpes telpu grup

Telpu grupas platību eksplikācija:

Nedzīvojamo telpu platība (kv.m.): 1554.8

Nedzīvojamo iekštelpu platība (kv.m.): 1554.8

Nedzīvojamo ārtelpu platība (kv.m.): 0

Telpu grupas telpu eksplikācija:

Stāvs	Telpas numurs	Telpas nosaukums	Telpas veids	Telpas platība (kv.m.)	Telpas augstums (m)	Patvaļīgas būvniecības pazīme
2	1	Priekštelpa	Nedzīvojamā iekštelpa	4.8	2.95	
2	2	Kult.izgl.telpa	Nedzīvojamā iekštelpa	6.8	2.95	
2	3	Kinotelpa	Nedzīvojamā iekštelpa	34	2.95	
2	4	Gaitenis	Nedzīvojamā iekštelpa	43.9	5	
2	5	Kinozāle	Nedzīvojamā iekštelpa	271.9	5	
2	6	Ziemas dārzs	Nedzīvojamā iekštelpa	240	3.9	
2	7	Kult.izgl.telpa	Nedzīvojamā iekštelpa	20	5	
2	8	Gaitenis	Nedzīvojamā iekštelpa	25	5	
2	9	Zāle	Nedzīvojamā iekštelpa	62.3	5	
2	10	Zāle	Nedzīvojamā iekštelpa	415.7	5	
2	11	Trauku mazg.telpa	Nedzīvojamā iekštelpa	23.5	3.9	
2	12	Ražošanas telpa	Nedzīvojamā iekštelpa	10.5	3.9	
2	13	Bufete	Nedzīvojamā iekštelpa	12.7	3.9	
2	14	Sadales telpa	Nedzīvojamā iekštelpa	100.9	3.9	
2	15	Palīgtelpa	Nedzīvojamā iekštelpa	8.9	3.9	
2	16	Ražošanas telpa	Nedzīvojamā iekštelpa	11.6	3.9	
2	17	Administratīvā telpa	Nedzīvojamā iekštelpa	15.7	3.9	
2	18	Ražošanas telpa	Nedzīvojamā iekštelpa	111.9	5	
2	19	Ražošanas telpa	Nedzīvojamā iekštelpa	22.8	3.9	
2	20	Ražošanas telpa	Nedzīvojamā iekštelpa	17	3.9	
2	21	Trauku mazg.	Nedzīvojamā iekštelpa	15.6	3.9	
2	22	Ražošanas telpa	Nedzīvojamā iekštelpa	28.3	3.9	
2	23	Kāpņu telpa	Nedzīvojamā iekštelpa	22.7	3.9	
2	24	Elektrosadale	Nedzīvojamā iekštelpa	.4	3.9	
2	25	Elektrosadale	Nedzīvojamā iekštelpa	.4	3.9	
2	26	Kāpņu telpa	Nedzīvojamā iekštelpa	13.8	3.9	
2	27	Kāpņu telpa	Nedzīvojamā iekštelpa	13.7	3.9	

**INFORMĀCIJA PAR -1 STĀVU UN TĀ EKSPLIKĀCIJA
(PĒC PASŪTĪTĀJA PAPILDUS PIEPRASĪJUMA)**

Telpu grupu skaits stāvā: 5

Dzīvokļu skaits stāvā: 0

Stāva kopējā platība (kv.m.): 2991.6

Stāva lietderīgā platība (kv.m.) 2991.6

Dzīvokļu kopējā platība stāvā (kv.m.)

Dzīvokļu platība stāvā (kv.m.)

Dzīvojamā platība stāvā (kv.m.):

Dzīvokļu palīgtelpu platība (kv.m.):

Dzīvokļu ārtelpu platība stāvā (kv.m.)

Nedzīvojamo telpu platība stāvā (kv.m.): 2991.6

Nedzīvojamo iekštelpu platība stāvā (kv.m.) 2991.6

Nedzīvojamo ārtelpu platība stāvā (kv.m.)

Koplietošanas palīgtelpu platība stāvā (kv.m.):

Koplietošanas iekštelpu platība stāvā (kv.m.)

Koplietošanas ārtelpu platība stāvā (kv.m.)

Telpu grupas numurs: 001

Telpu grupas adreses numurs:

Telpu grupas izmantošanas veids: 1264 Ārstniecības vai veselības aprūpes telpu grupa

Telpu grupas platību eksplikācija stāv

Nedzīvojamo telpu platība stāvā (kv.m.): 679.4

Nedzīvojamo iekštelpu platība stāvā (kv.m.): 679.4

Nedzīvojamo ārtelpu platība stāvā (kv.m.) 0

Telpu grupas telpu eksplikācija stāvā:

Telpas numurs	Telpas nosaukums	Telpas veids	Telpas platība (kv.m.)	Telpas augstums (m)	Patvaļīgās būvniecības pazīme
1	Pagrabs	Nedzīvojamā iekštelpa	49.6	1.85	
2	Pagrabs	Nedzīvojamā iekštelpa	37.8	1.85	
3	Pagrabs	Nedzīvojamā iekštelpa	47.3	1.85	
4	Pagrabs	Nedzīvojamā iekštelpa	45.1	1.7	
5	Pagrabs	Nedzīvojamā iekštelpa	55.3	1.7	
6	Pagrabs	Nedzīvojamā iekštelpa	54	1.7	
7	Pagrabs	Nedzīvojamā iekštelpa	24.2	1.7	
8	Pagrabs	Nedzīvojamā iekštelpa	16.3	1.7	
9	Pagrabs	Nedzīvojamā iekštelpa	28.8	1.7	
10	Pagrabs	Nedzīvojamā iekštelpa	33.1	1.7	
11	Pagrabs	Nedzīvojamā iekštelpa	54.9	1.7	
12	Pagrabs	Nedzīvojamā iekštelpa	23.2	1.7	
13	Pagrabs	Nedzīvojamā iekštelpa	35.2	1.7	
14	Pagrabs	Nedzīvojamā iekštelpa	39.6	1.7	
15	Pagrabs	Nedzīvojamā iekštelpa	42.4	1.7	
16	Pagrabs	Nedzīvojamā iekštelpa	92.6	1.7	

Telpu grupas numurs: 012

Telpu grupas adreses numurs:

Telpu grupas izmantošanas veids: 1264 Ārstniecības vai veselības aprūpes telpu grupa

Telpu grupas platību eksplikācija stāv

Nedzīvojamo telpu platība stāvā (kv.m.): 239.8

Nedzīvojamo iekštelpu platība stāvā (kv.m.): 239.8

Nedzīvojamo ārtelpu platība stāvā (kv.m.) 0

Telpu grupas telpu eksplikācija stāvā:

Telpas numurs	Telpas nosaukums	Telpas veids	Telpas platība (kv.m.)	Telpas augstums (m)	Patvaļīgās būvniecības pazīme
1	Pagrabs	Nedzīvojamā iekštelpa	153.9	1.8	
2	Pagrabs	Nedzīvojamā iekštelpa	85.9	1.8	

Telpu grupas numurs: 015

Telpu grupas adreses numurs:

Telpu grupas izmantošanas veids: 1264 Ārstniecības vai veselības aprūpes telpu grupa

Telpu grupas platību eksplikācija stāv

Nedzīvojamo telpu platība stāvā (kv.m.): 435.3

Nedzīvojamo iekštelpu platība stāvā (kv.m.): 435.3

Nedzīvojamo ārtelpu platība stāvā (kv.m.): 0

Telpu grupas telpu eksplikācija stāvā:

Telpas numurs	Telpas nosaukums	Telpas veids	Telpas platība (kv.m.)	Telpas augstums (m)	Patvaļīgās būvniecības pazīme
1	Pagrabs	Nedzīvojamā iekštelpa	91.1	1.8	
2	Pagrabs	Nedzīvojamā iekštelpa	91.3	1.8	
3	Pagrabs	Nedzīvojamā iekštelpa	50.7	1.8	
4	Pagrabs	Nedzīvojamā iekštelpa	21.1	1.8	
5	Pagrabs	Nedzīvojamā iekštelpa	36.2	1.8	
6	Pagrabs	Nedzīvojamā iekštelpa	36.2	1.8	
7	Pagrabs	Nedzīvojamā iekštelpa	36.6	1.8	
8	Pagrabs	Nedzīvojamā iekštelpa	36.3	1.8	
9	Pagrabs	Nedzīvojamā iekštelpa	35.8	1.8	

Telpu grupas numurs: 019

Telpu grupas adreses numurs:

Telpu grupas izmantošanas veids: 1264 Ārstniecības vai veselības aprūpes telpu grupa

Telpu grupas platību eksplikācija stāv

Nedzīvojamo telpu platība stāvā (kv.m.): 1068.5

Nedzīvojamo iekštelpu platība stāvā (kv.m.): 1068.5

Nedzīvojamo ārtelpu platība stāvā (kv.m.) 0

Telpu grupas telpu eksplikācija stāvā:

Telpas numurs	Telpas nosaukums	Telpas veids	Telpas platība (kv.m.)	Telpas augstums (m)	Patvaļīgās būvniecības pazīme
1	Ventilācijas telpa	Nedzīvojamā iekštelpa	23.8	2.45	
2	Pagrabs	Nedzīvojamā iekštelpa	24.4	2.45	
3	Pagrabs	Nedzīvojamā iekštelpa	34.6	2.45	
4	Pagrabs	Nedzīvojamā iekštelpa	19.4	2.45	
5	Elektrosadale	Nedzīvojamā iekštelpa	19.9	2.45	
6	Pagrabs	Nedzīvojamā iekštelpa	41.6	2.45	
7	Pagrabs	Nedzīvojamā iekštelpa	41.9	2.45	
8	Pagrabs	Nedzīvojamā iekštelpa	19.3	2.45	
9	Pagrabs	Nedzīvojamā iekštelpa	19.2	2.45	
10	Gaitenis	Nedzīvojamā iekštelpa	13.3	2.45	
11	Pagrabs	Nedzīvojamā iekštelpa	30.5	2.45	
12	Pagrabs	Nedzīvojamā iekštelpa	44.8	2.45	
13	Gaitenis	Nedzīvojamā iekštelpa	91.9	2.45	
14	Pagrabs	Nedzīvojamā iekštelpa	505.9	2.45	
15	Ventilācijas telpa	Nedzīvojamā iekštelpa	42.8	2.45	
16	Sūkņu telpa	Nedzīvojamā iekštelpa	43.7	2.45	
17	Pagrabs	Nedzīvojamā iekštelpa	31.6	2.45	
18	Dušas telpa	Nedzīvojamā iekštelpa	2.3	2.45	
19	Tualete	Nedzīvojamā iekštelpa	2.4	2.45	
20	Kāpņu telpa	Nedzīvojamā iekštelpa	15.2	2.45	

Telpu grupas numurs: 002

Telpu grupas adreses numurs:

Telpu grupas izmantošanas veids: 1264 Ārstniecības vai veselības aprūpes telpu grupa

Telpu grupas platību eksplikācija stāv

Nedzīvojamo telpu platība stāvā (kv.m.): 873.2

Nedzīvojamo iekštelpu platība stāvā (kv.m.): 873.2

Nedzīvojamo ārtelpu platība stāvā (kv.m.): 0

Telpu grupas telpu eksplikācija stāvā:

Telpas numurs	Telpas nosaukums	Telpas veids	Telpas platība (kv.m.)	Telpas augstums (m)	Patvaļīgas būvniecības pazīme
1	Priekštelpa	Nedzīvojamā iekštelpa	12.5	3.45	
2	Vestibils	Nedzīvojamā iekštelpa	159.5	3.45	
3	Priekštelpa	Nedzīvojamā iekštelpa	8.1	3.45	
4	Palīgtelpa	Nedzīvojamā iekštelpa	4.8	3.45	
5	Priekštelpa	Nedzīvojamā iekštelpa	6.1	3.45	
6	Garderobe	Nedzīvojamā iekštelpa	90.8	3.45	
7	Tualete	Nedzīvojamā iekštelpa	1.7	3.45	
8	Tualete	Nedzīvojamā iekštelpa	1.6	3.45	
9	Priekštelpa	Nedzīvojamā iekštelpa	7.8	3.45	
10	Kāpņu telpa	Nedzīvojamā iekštelpa	24.2	3.45	
11	Mazgājamā telpa	Nedzīvojamā iekštelpa	3.8	3.45	
12	Palīgtelpa	Nedzīvojamā iekštelpa	27.3	3.45	
13	Palīgtelpa	Nedzīvojamā iekštelpa	12.8	3.45	
14	Halle	Nedzīvojamā iekštelpa	117.1	3.45	
15	Palīgtelpa	Nedzīvojamā iekštelpa	4.4	3.45	
16	Personāltelpa	Nedzīvojamā iekštelpa	3.8	3.45	
17	Noliktava	Nedzīvojamā iekštelpa	10.4	3.45	
18	Priekštelpa	Nedzīvojamā iekštelpa	3.1	3.45	
19	Administratīvā telpa	Nedzīvojamā iekštelpa	19	3.45	
20	Gaitenis	Nedzīvojamā iekštelpa	62.9	3.45	
21	Ražošanas telpa	Nedzīvojamā iekštelpa	15.7	3.45	
22	Administratīvā telpa	Nedzīvojamā iekštelpa	15.8	3.45	
23	Palīgtelpa	Nedzīvojamā iekštelpa	3.2	3.45	
24	Noliktava	Nedzīvojamā iekštelpa	25.8	3.45	
25	Noliktava	Nedzīvojamā iekštelpa	24.3	3.45	
26	Noliktava	Nedzīvojamā iekštelpa	23.7	3.45	
27	Garderobe	Nedzīvojamā iekštelpa	31.4	3.45	
28	Duša	Nedzīvojamā iekštelpa	9.3	3.45	
29	Duša	Nedzīvojamā iekštelpa	1.5	3.45	
30	Priekštelpa	Nedzīvojamā iekštelpa	1.9	3.45	
31	Gaitenis	Nedzīvojamā iekštelpa	4.6	3.45	
32	Tualete	Nedzīvojamā iekštelpa	1.5	3.45	
33	Tualete	Nedzīvojamā iekštelpa	1.5	3.45	
34	Mazgājamā telpa	Nedzīvojamā iekštelpa	4.7	3.45	
35	Gaitenis	Nedzīvojamā iekštelpa	5.5	3.45	
36	Tualete	Nedzīvojamā iekštelpa	1.3	3.45	
37	Mazgājamā telpa	Nedzīvojamā iekštelpa	2.9	3.45	

Telpu grupas numurs: 023

Telpu grupas adreses numurs:

Telpu grupas izmantošanas veids: 1264 Ārstniecības vai veselības aprūpes telpu grupa

Telpu grupas platību eksplikācija stāv

Nedzīvojamo telpu platība stāvā (kv.m.): 568.6

Nedzīvojamo iekštelpu platība stāvā (kv.m.): 568.6

Nedzīvojamo ārtelpu platība stāvā (kv.m.) 0

Telpu grupas telpu eksplikācija stāvā:

Telpas numurs	Telpas nosaukums	Telpas veids	Telpas platība (kv.m.)	Telpas augstums (m)	Patvaļīgas būvniecības pazīme
1	Kāpņu telpa	Nedzīvojamā iekštelpa	19.3	2	
2	Tehniskā telpa	Nedzīvojamā iekštelpa	210.5	2	
3	Sūkņu telpa	Nedzīvojamā iekštelpa	1.2	2	
4	Tehniskā telpa	Nedzīvojamā iekštelpa	337.6	1.65	

**INFORMĀCIJA PAR 1 STĀVU UN TĀ EKSPLIKĀCIJA
(PĒC PASŪTĪTĀJA PAPILDUS PIEPRASĪJUMA)**

Telpu grupu skaits stāvā: 5

Dzīvokļu skaits stāvā: 0

Stāva kopējā platība (kv.m.): 3987.8

Stāva lietderīgā platība (kv.m.) 3987.8

Dzīvokļu kopējā platība stāvā (kv.m.)

Dzīvokļu platība stāvā (kv.m.)

Dzīvojamā platība stāvā (kv.m.):

Dzīvokļu palīgtelpu platība (kv.m.):

Dzīvokļu ārtelpu platība stāvā (kv.m.)

Nedzīvojamo telpu platība stāvā (kv.m.): 3987.8

Nedzīvojamo iekštelpu platība stāvā (kv.m.) 3987.8

Nedzīvojamo ārtelpu platība stāvā (kv.m.)

Koplietošanas palīgtelpu platība stāvā (kv.m.):

Koplietošanas iekštelpu platība stāvā (kv.m.)

Koplietošanas ārtelpu platība stāvā (kv.m.)

38	Garderobe	Nedzīvojamā iekštelpa	17.6	3.45	
39	Garderobe	Nedzīvojamā iekštelpa	11.1	3.45	
40	Vent.kamera	Nedzīvojamā iekštelpa	24.9	3.45	
41	Vent.kamera	Nedzīvojamā iekštelpa	1.5	3.45	
42	Palīgtelpa	Nedzīvojamā iekštelpa	9.9	3.45	
43	Palīgtelpa	Nedzīvojamā iekštelpa	12	3.45	
44	Palīgtelpa	Nedzīvojamā iekštelpa	8.9	3.45	
45	Palīgtelpa	Nedzīvojamā iekštelpa	31	3.45	

Telpu grupas numurs: 013

Telpu grupas adreses numurs:

Telpu grupas izmantošanas veids: 1264 Ārstniecības vai veselības aprūpes telpu grupa

Telpu grupas platību eksplikācija stāv

Nedzīvojamo telpu platība stāvā (kv.m.): 284.1

Nedzīvojamo iekštelpu platība stāvā (kv.m.): 284.1

Nedzīvojamo ārtelpu platība stāvā (kv.m.): 0

Telpu grupas telpu eksplikācija stāvā:

Telpas numurs	Telpas nosaukums	Telpas veids	Telpas platība (kv.m.)	Telpas augstums (m)	Patvaļīgās būvniecības pazīme
1	Gaitenis	Nedzīvojamā iekštelpa	99.4	4.1	
2	Ārstn.san.telpa	Nedzīvojamā iekštelpa	16	3.45	
3	Palīgtelpa	Nedzīvojamā iekštelpa	10.9	3.45	
4	Ārstn.sanit.telpa	Nedzīvojamā iekštelpa	29.1	4.1	
5	Fotolaboratorija	Nedzīvojamā iekštelpa	12.4	3.45	
6	Palīgtelpa	Nedzīvojamā iekštelpa	46.6	4.1	
7	Ārstn.san.telpa	Nedzīvojamā iekštelpa	13.8	4.1	
8	Ārstn.san.telpa	Nedzīvojamā iekštelpa	23.4	4.1	
9	Kompresora telpa	Nedzīvojamā iekštelpa	5.5	4.1	
10	Palīgtelpa	Nedzīvojamā iekštelpa	6.5	4.1	
11	Gaitenis	Nedzīvojamā iekštelpa	5.1	4.1	
12	Tualete	Nedzīvojamā iekštelpa	1.4	4.1	
13	Mazg.telpa	Nedzīvojamā iekštelpa	1.6	4.1	
14	Ārsta kabinets	Nedzīvojamā iekštelpa	12.4	4.1	

38	Vannas istaba	Nedzīvojamā iekštelpa	4.6	2.95	
39	Istaba	Nedzīvojamā iekštelpa	20	2.95	
40	Gaitenis	Nedzīvojamā iekštelpa	4	2.95	
41	Gaitenis	Nedzīvojamā iekštelpa	47.4	2.95	
42	Viesistaba	Nedzīvojamā iekštelpa	48.2	2.95	
43	Istaba	Nedzīvojamā iekštelpa	15.1	2.95	
44	Tualete	Nedzīvojamā iekštelpa	3.7	2.95	
45	Gaitenis	Nedzīvojamā iekštelpa	7	2.95	
46	Vannas istaba	Nedzīvojamā iekštelpa	3.3	2.95	
47	Istaba	Nedzīvojamā iekštelpa	15.1	2.95	
48	Vannas istaba	Nedzīvojamā iekštelpa	3.5	2.95	
49	Istaba	Nedzīvojamā iekštelpa	15.2	2.95	
50	Gaitenis	Nedzīvojamā iekštelpa	7	2.95	
51	Istaba	Nedzīvojamā iekštelpa	14.9	2.95	
52	Tualete	Nedzīvojamā iekštelpa	3.5	2.95	
53	Kāpņu telpa	Nedzīvojamā iekštelpa	21.2	2.95	

**INFORMĀCIJA PAR 10 STĀVU UN TĀ EKSPLIKĀCIJA
(PĒC PASŪTĪTĀJA PAPILDUS PIEPRASĪJUMA)**

Telpu grupu skaits stāvā: 1

Dzīvokļu skaits stāvā: 0

Stāva kopējā platība (kv.m.): 783.8

Stāva lietderīgā platība (kv.m.) 783.8

Dzīvokļu kopējā platība stāvā (kv.m.)

Dzīvokļu platība stāvā (kv.m.)

Dzīvojamā platība stāvā (kv.m.):

Dzīvokļu palīgtelpu platība (kv.m.):

Dzīvokļu ārtelpu platība stāvā (kv.m.)

Nedzīvojamo telpu platība stāvā (kv.m.): 783.8

Nedzīvojamo iekštelpu platība stāvā (kv.m.) 783.8

Nedzīvojamo ārtelpu platība stāvā (kv.m.)

Koplietošanas palīgtelpu platība stāvā (kv.m.):

Koplietošanas iekštelpu platība stāvā (kv.m.)

Koplietošanas ārtelpu platība stāvā (kv.m.)

Telpu grupas numurs: 011

Telpu grupas adreses numurs:

Telpu grupas izmantošanas veids: 1264 Ārstniecības vai veselības aprūpes telpu grupa

Telpu grupas platību eksplikācija stāv

Nedzīvojamo telpu platība stāvā (kv.m.): 783.8

Nedzīvojamo iekštelpu platība stāvā (kv.m.): 783.8

Nedzīvojamo ārtelpu platība stāvā (kv.m.): 0

Telpu grupas telpu eksplikācija stāvā:

Telpas numurs	Telpas nosaukums	Telpas veids	Telpas platība (kv.m.)	Telpas augstums (m)	Patvaļīgās būvniecības pazīme
1	Bēniņu telpa	Nedzīvojamā iekštelpa	50.1	1.95	
2	Bēniņu telpa	Nedzīvojamā iekštelpa	49	1.95	
3	Gaitenis	Nedzīvojamā iekštelpa	35.1	1.95	
4	Bēniņu telpa	Nedzīvojamā iekštelpa	48.2	1.95	
5	Bēniņu telpa	Nedzīvojamā iekštelpa	49.6	1.95	
6	Bēniņu telpa	Nedzīvojamā iekštelpa	49.2	1.95	
7	Gaitenis	Nedzīvojamā iekštelpa	14.9	1.95	
8	Tehniskā telpa	Nedzīvojamā iekštelpa	95.1	3.25	
9	Bēniņu telpa	Nedzīvojamā iekštelpa	40.9	1.95	
10	Bēniņu telpa	Nedzīvojamā iekštelpa	13.3	1.95	
11	Bēniņu telpa	Nedzīvojamā iekštelpa	32.2	1.95	
12	Bēniņu telpa	Nedzīvojamā iekštelpa	31.2	1.95	
13	Bēniņu telpa	Nedzīvojamā iekštelpa	30.5	1.95	
14	Gaitenis	Nedzīvojamā iekštelpa	52.9	1.95	
15	Bēniņu telpa	Nedzīvojamā iekštelpa	48.9	1.95	
16	Bēniņu telpa	Nedzīvojamā iekštelpa	49.1	1.95	
17	Bēniņu telpa	Nedzīvojamā iekštelpa	48.2	1.95	
18	Kāpņu telpa	Nedzīvojamā iekštelpa	14.5	1.95	
19	Kāpņu telpa	Nedzīvojamā iekštelpa	8.7	1.95	
20	Kāpņu telpa	Nedzīvojamā iekštelpa	22.2	1.95	

INVENTARIZĀCIJAS VĒRTĪBAS APRĒĶINA PROTOKOLS

Būves kadastra apzīmējums: 1300 011 1401 001
Būves adrese: Jūrmala, Dubultu prospekts 51
Tehniskās inventarizācijas lietas numurs: 13000111401001-01
Būves galvenais lietošanas veids: 1264 - Ārstniecības vai veselības aprūpes iestāžu ēkas
Būves nosaukums: Dziednīca
Būves tehniskie rādītāji: 11 stāvi, būvtilpums = 88554 m³, kopējā platība = 17261.3 m², apbūves laukums = 5218.2 m².

Būves konstruktīvo elementu raksturojums:

Pamati: Dzelzsbetons/betons

Sienas: Ķieģeļu mūris

Pārsegumi: Dzelzsbetons/betons

Jumts: Gumijotie lokšņu materiāli/ruberoīds

Nosaukums	N.p.k.	Ieraksts
Būvju vienību cenu krājuma numurs, tabulas apzīmējums, ailes apzīmējums tabulā	1	26-II/5/31; 5-11; e
Mērvienība	2	kub.m
Vienību daudzums	3	88554
Kopējā platība (m ²)	4	17261.3
Būves vienības bāzes vērtība (Ls)	5	27.6
Būves bāzes vērtība (Ls)	6	2444090.4
K_s Fiziskā stāvokļa koeficients	7	0.70
K_G Ģeogrāfiskās novietnes koeficients	8	0.65
K_{IV} Būves izmantošanas veida korekcijas koeficients	9	0.49
K_L Attāluma līdz tuvākajai pilsētai koeficients	10	1.00
K -	11	1.20
Būves inventarizācijas vērtība (Ls)	12	653892
Būves vienības inventarizācijas vērtība (Ls)	13	7.38
Būves kopējās platības 1 m ² vērtība (Ls)	14	37.88

Vērtēšanas datums: 15/03/2001

Izpildītja:

Vija Majevska

(Vārds, Uzvārds)

Paraksts:

Pārbaudītja:

Liāna Raudova

(Vārds, Uzvārds)

Paraksts:

38	Vannas istaba	Nedzīvojamā iekštelpa	4.8	2.95	
39	Istaba	Nedzīvojamā iekštelpa	20.1	2.95	
40	Gaitenis	Nedzīvojamā iekštelpa	4	2.95	
41	Gaitenis	Nedzīvojamā iekštelpa	48.1	2.95	
42	Viesistaba	Nedzīvojamā iekštelpa	47.7	2.95	
43	Tualete	Nedzīvojamā iekštelpa	3.8	2.95	
44	Gaitenis	Nedzīvojamā iekštelpa	6.7	2.95	
45	Istaba	Nedzīvojamā iekštelpa	14.9	2.95	
46	Istaba	Nedzīvojamā iekštelpa	15.2	2.95	
47	Vannas istaba	Nedzīvojamā iekštelpa	3.4	2.95	
48	Vannas istaba	Nedzīvojamā iekštelpa	3.3	2.95	
49	Istaba	Nedzīvojamā iekštelpa	15.2	2.95	
50	Istaba	Nedzīvojamā iekštelpa	15.2	2.95	
51	Gaitenis	Nedzīvojamā iekštelpa	6.9	2.95	
52	Tualete	Nedzīvojamā iekštelpa	3.4	2.95	
53	Kāpņu telpa	Nedzīvojamā iekštelpa	21.2	2.95	

**INFORMĀCIJA PAR 2 STĀVU UN TĀ EKSPLIKĀCIJA
(PĒC PASŪTĪTĀJA PAPILDUS PIEPRASĪJUMA)**

Telpu grupu skaits stāvā: 1

Dzīvokļu skaits stāvā: 0

Stāva kopējā platība (kv.m.): 721.1

Stāva lietderīgā platība (kv.m.) 721.1

Dzīvokļu kopējā platība stāvā (kv.m.)

Dzīvokļu platība stāvā (kv.m.)

Dzīvojamā platība stāvā (kv.m.):

Dzīvokļu palīgtelpu platība (kv.m.):

Dzīvokļu ārtelpu platība stāvā (kv.m.)

Nedzīvojamo telpu platība stāvā (kv.m.): 721.1

Nedzīvojamo iekštelpu platība stāvā (kv.m.) 721.1

Nedzīvojamo ārtelpu platība stāvā (kv.m.)

Koplietošanas palīgtelpu platība stāvā (kv.m.):

Koplietošanas iekštelpu platība stāvā (kv.m.)

Koplietošanas ārtelpu platība stāvā (kv.m.)

Telpu grupas numurs: 010

Telpu grupas adreses numurs:

Telpu grupas izmantošanas veids: 1264 Ārstniecības vai veselības aprūpes telpu grupa

Telpu grupas platību eksplikācija stāv

Nedzīvojamo telpu platība stāvā (kv.m.): 721.1

Nedzīvojamo iekštelpu platība stāvā (kv.m.): 721.1

Nedzīvojamo ārtelpu platība stāvā (kv.m.): 0

Telpu grupas telpu eksplikācija stāvā:

Telpas numurs	Telpas nosaukums	Telpas veids	Telpas platība (kv.m.)	Telpas augstums (m)	Patvaļīgas būvniecības pazīme
1	Haslle	Nedzīvojamā iekštelpa	92.8	2.95	
2	Gaitenis	Nedzīvojamā iekštelpa	7	2.95	
3	Tualete	Nedzīvojamā iekštelpa	1.7	2.95	
4	Istaba	Nedzīvojamā iekštelpa	15.3	2.95	
5	Istaba	Nedzīvojamā iekštelpa	15.7	2.95	
6	Vannas istaba	Nedzīvojamā iekštelpa	6.3	2.95	
7	Vannas istaba	Nedzīvojamā iekštelpa	6.2	2.95	
8	Istaba	Nedzīvojamā iekštelpa	15.1	2.95	
9	Istaba	Nedzīvojamā iekštelpa	15.7	2.95	
10	Tualete	Nedzīvojamā iekštelpa	1.3	2.95	
11	Gaitenis	Nedzīvojamā iekštelpa	7.1	2.95	
12	Gaitenis	Nedzīvojamā iekštelpa	41.1	2.95	
13	Viesistaba	Nedzīvojamā iekštelpa	47.7	2.95	
14	Istaba	Nedzīvojamā iekštelpa	15.3	2.95	
15	Istaba	Nedzīvojamā iekštelpa	15.3	2.95	
16	Vannas istaba	Nedzīvojamā iekštelpa	6.5	2.95	
17	Tualete	Nedzīvojamā iekštelpa	1.6	2.95	
18	Gaitenis	Nedzīvojamā iekštelpa	6.3	2.95	
19	Istaba	Nedzīvojamā iekštelpa	15.5	2.95	
20	Istaba	Nedzīvojamā iekštelpa	15.5	2.95	
21	Gaitenis	Nedzīvojamā iekštelpa	6.3	2.95	
22	Tualete	Nedzīvojamā iekštelpa	1.5	2.95	
23	Vannas istaba	Nedzīvojamā iekštelpa	6.4	2.95	
24	Gaitenis	Nedzīvojamā iekštelpa	7	2.95	
25	Ārsta kabinets	Nedzīvojamā iekštelpa	16	2.95	
26	Palīgtelpa	Nedzīvojamā iekštelpa	11.5	2.95	
27	Ārstn.san.telpa	Nedzīvojamā iekštelpa	10.3	2.95	
28	Gaitenis	Nedzīvojamā iekštelpa	16.1	2.95	
29	Sakaru telpa	Nedzīvojamā iekštelpa	3	2.95	
30	Tualete	Nedzīvojamā iekštelpa	1.5	2.95	
31	Mazg.telpa	Nedzīvojamā iekštelpa	1.8	2.95	
32	Vannas istaba	Nedzīvojamā iekštelpa	4.6	2.95	
33	Gaitenis	Nedzīvojamā iekštelpa	3.9	2.95	
34	Istaba	Nedzīvojamā iekštelpa	19.9	2.95	
35	Istaba	Nedzīvojamā iekštelpa	19.9	2.95	
36	Gaitenis	Nedzīvojamā iekštelpa	4	2.95	
37	Vannas istaba	Nedzīvojamā iekštelpa	4.7	2.95	

Telpu grupas numurs: 016

Telpu grupas adreses numurs:

Telpu grupas izmantošanas veids: 1264 Ārstniecības vai veselības aprūpes telpu grupa

Telpu grupas platību eksplikācija stāv

Nedzīvojamo telpu platība stāvā (kv.m.): 873.6

Nedzīvojamo iekštelpu platība stāvā (kv.m.): 873.6

Nedzīvojamo ārtelpu platība stāvā (kv.m.): 0

Telpu grupas telpu eksplikācija stāvā:

Telpas numurs	Telpas nosaukums	Telpas veids	Telpas platība (kv.m.)	Telpas augstums (m)	Patvaļīgas būvniecības pazīme
1	Priekštelpa	Nedzīvojamā iekštelpa	7.6	3.55	
2	Kāpņu telpa	Nedzīvojamā iekštelpa	6.7	3.55	
3	Palīgtelpa	Nedzīvojamā iekštelpa	9.7	3.55	
4	Mazg.telpa	Nedzīvojamā iekštelpa	1.6	3.55	
5	Tualete	Nedzīvojamā iekštelpa	.8	3.55	
6	Ģērbtuve	Nedzīvojamā iekštelpa	2.9	3.55	
7	Ģērbtuve	Nedzīvojamā iekštelpa	3.4	3.55	
8	Ģērbtuve	Nedzīvojamā iekštelpa	3.3	3.55	
9	Ģērbtuve	Nedzīvojamā iekštelpa	3.7	3.55	
10	Ģērbtuve	Nedzīvojamā iekštelpa	4.4	3.55	
11	Ģērbtuve	Nedzīvojamā iekštelpa	4.4	3.55	
12	Ārstn.san.telpa	Nedzīvojamā iekštelpa	67.8	3.55	
13	Ārstn.san.telpa	Nedzīvojamā iekštelpa	15.5	4.1	
14	Ārstn.san.telpa	Nedzīvojamā iekštelpa	16.3	4.1	
15	Halle	Nedzīvojamā iekštelpa	41.3	4.1	
16	Gaitenis	Nedzīvojamā iekštelpa	34.4	3.55	
17	Mazg.telpa	Nedzīvojamā iekštelpa	4.5	3.55	
18	Priekštelpa	Nedzīvojamā iekštelpa	1	3.55	
19	Tualete	Nedzīvojamā iekštelpa	1.4	3.55	
20	Tualete	Nedzīvojamā iekštelpa	1.3	3.55	
21	Priekštelpa	Nedzīvojamā iekštelpa	1.1	3.55	
22	Mazg.telpa	Nedzīvojamā iekštelpa	4.4	3.55	
23	Tualete	Nedzīvojamā iekštelpa	1	3.55	
24	Mazg.telpa	Nedzīvojamā iekštelpa	2.7	3.55	
25	Mazg.telpa	Nedzīvojamā iekštelpa	1.6	3.55	
26	Priekštelpa	Nedzīvojamā iekštelpa	2.2	3.55	
27	Palīgtelpa	Nedzīvojamā iekštelpa	8.9	3.55	
28	Noliktava	Nedzīvojamā iekštelpa	9.5	3.55	
29	Gaitenis	Nedzīvojamā iekštelpa	59.6	3.55	
30	Elektrsadale	Nedzīvojamā iekštelpa	27.9	3.55	
31	Boilera telpa	Nedzīvojamā iekštelpa	28.8	3.55	
32	Boilera telpa	Nedzīvojamā iekštelpa	29.1	3.55	
33	Gaitenis	Nedzīvojamā iekštelpa	51.7	3.55	
34	Boilera telpa	Nedzīvojamā iekštelpa	29.1	3.55	
35	Boilera telpa	Nedzīvojamā iekštelpa	28.1	3.55	
36	Gaitenis	Nedzīvojamā iekštelpa	56.7	3.55	
37	Boilera telpa	Nedzīvojamā iekštelpa	58	3.55	

38	Priekštelpa	Nedzīvojamā iekštelpa	3.3	3.55	
39	Noliktava	Nedzīvojamā iekštelpa	7.2	3.55	
40	Hlorētava	Nedzīvojamā iekštelpa	7.2	3.55	
41	Boilera telpa	Nedzīvojamā iekštelpa	17	3.55	
42	Boilera telpa	Nedzīvojamā iekštelpa	28.1	3.55	
43	Ārstn.san.telpa	Nedzīvojamā iekštelpa	34.5	3.55	
44	Tualete	Nedzīvojamā iekštelpa	2.9	3.55	
45	Duša	Nedzīvojamā iekštelpa	15.4	3.55	
46	Personāla telpa	Nedzīvojamā iekštelpa	9.4	3.55	
47	Tualete	Nedzīvojamā iekštelpa	12.5	3.55	
48	Ārstn.san.telpa	Nedzīvojamā iekštelpa	13.1	3.55	
49	Stomatoloģiskais kabinets	Nedzīvojamā iekštelpa	26.5	3.55	
50	Ārstn.san.telpa	Nedzīvojamā iekštelpa	26.5	3.55	
51	Gaitenis	Nedzīvojamā iekštelpa	32.4	3.55	
52	Palīgtelpa	Nedzīvojamā iekštelpa	5.2	3.55	

Telpu grupas numurs: 020

Telpu grupas adreses numurs:

Telpu grupas izmantošanas veids: 1264 Ārstniecības vai veselības aprūpes telpu grupa

Telpu grupas platību eksplikācija stāv

Nedzīvojamo telpu platība stāvā (kv.m.): 1109.8

Nedzīvojamo iekštelpu platība stāvā (kv.m.): 1109.8

Nedzīvojamo ārtelpu platība stāvā (kv.m.): 0

Telpu grupas telpu eksplikācija stāvā:

Telpas numurs	Telpas nosaukums	Telpas veids	Telpas platība (kv.m.)	Telpas augstums (m)	Patvaļīgās būvniecības pazīme
1	Vējtveris	Nedzīvojamā iekštelpa	1.6	2.5	
2	Priekštelpa	Nedzīvojamā iekštelpa	21.4	2.5	
3	Gērbtuve	Nedzīvojamā iekštelpa	31.9	2.5	
4	Duša	Nedzīvojamā iekštelpa	2.5	2.5	
5	Mazg.telpa	Nedzīvojamā iekštelpa	2.9	2.5	
6	Tualete	Nedzīvojamā iekštelpa	1.4	2.5	
7	Tualete	Nedzīvojamā iekštelpa	1.4	2.5	
8	Duša	Nedzīvojamā iekštelpa	2.5	2.5	
9	Mazg.telpa	Nedzīvojamā iekštelpa	3	2.5	
10	Gērbtuve	Nedzīvojamā iekštelpa	31.9	2.5	
11	Med.kabinets	Nedzīvojamā iekštelpa	17.5	2.5	
12	Duša	Nedzīvojamā iekštelpa	1.4	2.5	
13	Tualete	Nedzīvojamā iekštelpa	2.7	2.5	
14	Noliktava	Nedzīvojamā iekštelpa	3.4	2.5	
15	Fizkultūras zāle	Nedzīvojamā iekštelpa	58.7	2.5	
16	Barokamera	Nedzīvojamā iekštelpa	26.2	2.5	
17	Saimniecības telpa	Nedzīvojamā iekštelpa	14.3	2.5	
18	Gērbtuve	Nedzīvojamā iekštelpa	10.7	2.5	
19	Gērbtuve	Nedzīvojamā iekštelpa	11	2.5	
20	Priekštelpa	Nedzīvojamā iekštelpa	16.7	2.5	
21	Barokamera	Nedzīvojamā iekštelpa	31.5	2.5	
22	Metodiskais kabinets	Nedzīvojamā iekštelpa	12.5	2.5	
23	Gaitenis	Nedzīvojamā iekštelpa	79.5	2.5	
24	Gaitenis	Nedzīvojamā iekštelpa	21.8	2.5	
25	Vējtveris	Nedzīvojamā iekštelpa	5.1	2.5	
26	Sporta zāle	Nedzīvojamā iekštelpa	602.7	8.7	
27	Trenažieru zāle	Nedzīvojamā iekštelpa	30.6	5.65	
28	Kāpņu telpa	Nedzīvojamā iekštelpa	23.7	2.5	
29	Kāpņu telpa	Nedzīvojamā iekštelpa	24.3	2.5	
30	Kāpņu telpa	Nedzīvojamā iekštelpa	15	2.5	

Telpu grupas numurs: 024

Telpu grupas adreses numurs:

Telpu grupas izmantošanas veids: 1264 Ārstniecības vai veselības aprūpes telpu grupa

Telpu grupas platību eksplikācija stāv

Nedzīvojamo telpu platība stāvā (kv.m.): 847.1

Nedzīvojamo iekštelpu platība stāvā (kv.m.): 847.1

Nedzīvojamo ārtelpu platība stāvā (kv.m.) 0

Telpu grupas telpu eksplikācija stāvā:

Telpas numurs	Telpas nosaukums	Telpas veids	Telpas platība (kv.m.)	Telpas augstums (m)	Patvaļīgās būvniecības pazīme
1	Telefona centrāle	Nedzīvojamā iekštelpa	34	2.85	
2	Sūkņu telpa	Nedzīvojamā iekštelpa	12.4	2.85	
3	Biljarda zāle	Nedzīvojamā iekštelpa	228.3	3.45	
4	Mazg.telpa	Nedzīvojamā iekštelpa	1.6	3.85	
5	Tualete	Nedzīvojamā iekštelpa	1.6	3.45	
6	Elektrosadale	Nedzīvojamā iekštelpa	.5	3.45	
7	Gaitenis	Nedzīvojamā iekštelpa	19.1	3.85	
8	Elektrosadale	Nedzīvojamā iekštelpa	5.9	3.85	
9	Kult.izgl.telpa	Nedzīvojamā iekštelpa	19.8	3.85	
10	Tualete	Nedzīvojamā iekštelpa	1.6	3.85	
11	Mazg.telpa	Nedzīvojamā iekštelpa	1.6	3.85	
12	Bārs	Nedzīvojamā iekštelpa	87.8	3.85	
13	Elektrosadale	Nedzīvojamā iekštelpa	13.6	3.85	
14	Ventilācijas telpa	Nedzīvojamā iekštelpa	51.7	3.85	
15	Palīgtelpa	Nedzīvojamā iekštelpa	3.5	3.85	
16	Saldētava	Nedzīvojamā iekštelpa	9.9	2.22	
17	Saldētava	Nedzīvojamā iekštelpa	5.5	2.22	
18	Saldētava	Nedzīvojamā iekštelpa	13.1	2.22	
19	Saldētava	Nedzīvojamā iekštelpa	18.4	2.22	
20	Gaitenis	Nedzīvojamā iekštelpa	12.6	3.85	
21	Tehniskā telpa	Nedzīvojamā iekštelpa	9.8	3.85	
22	Noliktava	Nedzīvojamā iekštelpa	11.8	3.85	
23	Noliktava	Nedzīvojamā iekštelpa	23.1	3.85	
24	Noliktava	Nedzīvojamā iekštelpa	18.1	3.85	
25	Noliktava	Nedzīvojamā iekštelpa	18.1	3.85	
26	Noliktava	Nedzīvojamā iekštelpa	5.1	3.85	
27	Kāpņu telpa	Nedzīvojamā iekštelpa	34	3.85	
28	Noliktava	Nedzīvojamā iekštelpa	6.1	3.85	
29	Gērbtuve	Nedzīvojamā iekštelpa	13.5	3.85	
30	Tualete	Nedzīvojamā iekštelpa	1.3	3.85	
31	Tualete	Nedzīvojamā iekštelpa	1.3	3.85	
32	Mazg.telpa	Nedzīvojamā iekštelpa	2.3	3.85	
33	Mazg.telpa	Nedzīvojamā iekštelpa	2.2	3.85	
34	Gaitenis	Nedzīvojamā iekštelpa	5.3	3.85	
35	Duša	Nedzīvojamā iekštelpa	2.1	3.85	
36	Duša	Nedzīvojamā iekštelpa	2	3.85	
37	Gērbtuve	Nedzīvojamā iekštelpa	10.8	3.85	

38	Palīgtelpa	Nedzīvojamā iekštelpa	9.2	3.85	
39	Priekštelpa	Nedzīvojamā iekštelpa	2.1	3.85	
40	Ražošanas telpa	Nedzīvojamā iekštelpa	13.3	3.85	
41	Trauku mazg.	Nedzīvojamā iekštelpa	3.6	3.85	
42	Palīgtelpa	Nedzīvojamā iekštelpa	5	2.1	
43	Palīgtelpa	Nedzīvojamā iekštelpa	1.8	2.1	
44	Darbnīca	Nedzīvojamā iekštelpa	34.9	3.45	
45	Kāpņu telpa	Nedzīvojamā iekštelpa	4.4	3.45	
46	Mazg.telpa	Nedzīvojamā iekštelpa	2.9	3.45	
47	Tualete	Nedzīvojamā iekštelpa	1.5	3.45	
48	Tualete	Nedzīvojamā iekštelpa	1.4	3.45	
49	Mazg.telpa	Nedzīvojamā iekštelpa	1.8	3.45	
50	Kāpņu telpa	Nedzīvojamā iekštelpa	14	3.45	
51	Kāpņu telpa	Nedzīvojamā iekštelpa	14.3	3.45	
52	Kāpņu telpa	Nedzīvojamā iekštelpa	13.8	3.45	
53	Kāpņu telpa	Nedzīvojamā iekštelpa	13.7	3.45	

**INFORMĀCIJA PAR 2 STĀVU UN TĀ EKSPLIKĀCIJA
(PĒC PASŪTĪTĀJA PAPILDUS PIEPRASĪJUMA)**

Telpu grupu skaits stāvā: 5

Dzīvokļu skaits stāvā: 0

Stāva kopējā platība (kv.m.): 4240.4

Stāva lietderīgā platība (kv.m.) 4240.4

Dzīvokļu kopējā platība stāvā (kv.m.)

Dzīvokļu platība stāvā (kv.m.)

Dzīvojamā platība stāvā (kv.m.):

Dzīvokļu palīgtelpu platība (kv.m.):

Dzīvokļu ārtelpu platība stāvā (kv.m.)

Nedzīvojamo telpu platība stāvā (kv.m.): 4240.4

Nedzīvojamo iekštelpu platība stāvā (kv.m.) 4216.9

Nedzīvojamo ārtelpu platība stāvā (kv.m.) 23.5

Koplietošanas palīgtelpu platība stāvā (kv.m.):

Koplietošanas iekštelpu platība stāvā (kv.m.)

Koplietošanas ārtelpu platība stāvā (kv.m.)

Telpu grupas numurs: 003

Telpu grupas adreses numurs:

Telpu grupas izmantošanas veids: 1264 Ārstniecības vai veselības aprūpes telpu grupa

Telpu grupas platību eksplikācija stāv

Nedzīvojamo telpu platība stāvā (kv.m.): 705.5

Nedzīvojamo iekštelpu platība stāvā (kv.m.): 705.5

Nedzīvojamo ārtelpu platība stāvā (kv.m.) 0

Telpu grupas telpu eksplikācija stāvā:

Telpas numurs	Telpas nosaukums	Telpas veids	Telpas platība (kv.m.)	Telpas augstums (m)	Patvaļīgas būvniecības pazīmē
1	Halle-gaitenis	Nedzīvojamā iekštelpa	157	3.45	
2	Galerija	Nedzīvojamā iekštelpa	103.5	3.45	
3	Priekštelpa	Nedzīvojamā iekštelpa	1.8	3.45	
4	Kabinets	Nedzīvojamā iekštelpa	45.5	3.45	
5	Kabinets	Nedzīvojamā iekštelpa	46.8	3.45	
6	Kabinets	Nedzīvojamā iekštelpa	46	3.45	
7	Palīgtelpa	Nedzīvojamā iekštelpa	6.3	3.45	
8	Noliktava	Nedzīvojamā iekštelpa	11.6	3.45	
9	Gaitenis	Nedzīvojamā iekštelpa	6.2	3.45	
10	Palīgtelpa	Nedzīvojamā iekštelpa	3.6	3.45	
11	Priekštelpa	Nedzīvojamā iekštelpa	7.9	3.45	
12	Mazg.telpa	Nedzīvojamā iekštelpa	3.9	3.45	
13	Tualete	Nedzīvojamā iekštelpa	2.2	3.45	
14	Tualete	Nedzīvojamā iekštelpa	1.6	3.45	
15	Kāpņu telpa	Nedzīvojamā iekštelpa	24.4	3.45	
16	Palīgtelpa	Nedzīvojamā iekštelpa	2.3	3.45	
17	Tualete	Nedzīvojamā iekštelpa	2.2	3.45	
18	Tualete	Nedzīvojamā iekštelpa	1.9	3.45	
19	Mazg.telpa	Nedzīvojamā iekštelpa	2.5	3.45	
20	Kabinets	Nedzīvojamā iekštelpa	2.6	3.45	
21	Administratīvā telpa	Nedzīvojamā iekštelpa	19.1	3.45	
22	Gaitenis	Nedzīvojamā iekštelpa	63.5	3.45	
23	Priekštelpa	Nedzīvojamā iekštelpa	11.8	3.45	
24	Administratīvā telpa	Nedzīvojamā iekštelpa	13.3	3.45	
25	Administratīvā telpa	Nedzīvojamā iekštelpa	17.3	3.45	
26	Palīgtelpa	Nedzīvojamā iekštelpa	9.6	3.45	
27	Kabinets	Nedzīvojamā iekštelpa	32.6	3.45	
28	Palīgtelpa	Nedzīvojamā iekštelpa	47.4	3.45	
29	Palīgtelpa	Nedzīvojamā iekštelpa	3	3.45	
30	Lifta šahta	Nedzīvojamā iekštelpa	2.9	32.2	
31	Lifta šahta	Nedzīvojamā iekštelpa	2.9	32.2	
32	Lifta šahta	Nedzīvojamā iekštelpa	2.3	32.2	

Telpu grupas numurs: 014

Telpu grupas adreses numurs:

Telpu grupas izmantošanas veids: 1264 Ārstniecības vai veselības aprūpes telpu grupa

Telpu grupas platību eksplikācija stāv

Nedzīvojamo telpu platība stāvā (kv.m.): 288

Nedzīvojamo iekštelpu platība stāvā (kv.m.): 288

Nedzīvojamo ārtelpu platība stāvā (kv.m.): 0

Telpu grupas telpu eksplikācija stāvā:

Telpas numurs	Telpas nosaukums	Telpas veids	Telpas platība (kv.m.)	Telpas augstums (m)	Patvaļīgas būvniecības pazīme
1	Gaitenis	Nedzīvojamā iekštelpa	99.9	4	
2	Aptieka	Nedzīvojamā iekštelpa	21.9	3.45	
3	Noliktava	Nedzīvojamā iekštelpa	8.6	3.45	
4	Ārstn.san.telpa	Nedzīvojamā iekštelpa	12	3.45	
5	Ārstn.san.telpa	Nedzīvojamā iekštelpa	19.8	4	
6	Elektrosadale	Nedzīvojamā iekštelpa	26.5	4	
7	Ārstn.san.telpa	Nedzīvojamā iekštelpa	11.4	4	
8	Ārstn.san.telpa	Nedzīvojamā iekštelpa	13	4	
9	Ārstn.san.telpa	Nedzīvojamā iekštelpa	8.4	4	
10	Priekštelpa	Nedzīvojamā iekštelpa	1.6	4	
11	Tualete	Nedzīvojamā iekštelpa	1.8	4	
12	Stomatologa kabinets	Nedzīvojamā iekštelpa	15	4	
13	Medpunkts	Nedzīvojamā iekštelpa	8	4	
14	Palīgtelpa	Nedzīvojamā iekštelpa	3.8	4	
15	Laboratorija	Nedzīvojamā iekštelpa	13.5	4	
16	Pieliekamais	Nedzīvojamā iekštelpa	2	4	
17	Priekštelpa	Nedzīvojamā iekštelpa	1	4	
18	Kosmētiskais kabinets	Nedzīvojamā iekštelpa	12.4	4	
19	Stomatologa kabinets	Nedzīvojamā iekštelpa	7.4	4	

Telpu grupas numurs: 017

Telpu grupas adreses numurs:

Telpu grupas izmantošanas veids: 1264 Ārstniecības vai veselības aprūpes telpu grupa

Telpu grupas platību eksplikācija stāv

Nedzīvojamo telpu platība stāvā (kv.m.): 957.5

Nedzīvojamo iekštelpu platība stāvā (kv.m.): 934

Nedzīvojamo ārtelpu platība stāvā (kv.m.): 23.5

Telpu grupas telpu eksplikācija stāvā:

Telpas numurs	Telpas nosaukums	Telpas veids	Telpas platība (kv.m.)	Telpas augstums (m)	Patvalīgas būvniecības pazīme
1	Halle	Nedzīvojamā iekštelpa	75.1	4.15	
2	Ārstn.san.telpa	Nedzīvojamā iekštelpa	12.9	4.15	
3	Ārstn.san.telpa	Nedzīvojamā iekštelpa	10.6	4.15	
4	Tualete	Nedzīvojamā iekštelpa	1.2	4.15	
5	Mazg.telpa	Nedzīvojamā iekštelpa	1.2	4.15	
6	Gērbtuve	Nedzīvojamā iekštelpa	2.3	4.15	
7	Gērbtuve	Nedzīvojamā iekštelpa	7.8	4.15	
8	Ārstn.san.telpa	Nedzīvojamā iekštelpa	8.2	4.15	
9	Ārstn.san.telpa	Nedzīvojamā iekštelpa	2.3	4.15	
10	Gērbtuve	Nedzīvojamā iekštelpa	2.3	4.15	
11	Gērbtuve	Nedzīvojamā iekštelpa	2.3	4.15	
12	Gērbtuve	Nedzīvojamā iekštelpa	2.2	4.15	
13	Gērbtuve	Nedzīvojamā iekštelpa	2.3	4.15	
14	Vannas kabīne	Nedzīvojamā iekštelpa	8.2	4.15	
15	Vannas kabīne	Nedzīvojamā iekštelpa	7.9	4.15	
16	Gērbtuve	Nedzīvojamā iekštelpa	2.1	4.15	
17	Gērbtuve	Nedzīvojamā iekštelpa	2.3	4.15	
18	Gērbtuve	Nedzīvojamā iekštelpa	2.3	4.15	
19	Gērbtuve	Nedzīvojamā iekštelpa	2.4	4.15	
20	Vannas kabīne	Nedzīvojamā iekštelpa	7.9	4.15	
21	Vannas kabīne	Nedzīvojamā iekštelpa	7.6	4.15	
22	Gērbtuve	Nedzīvojamā iekštelpa	2.2	4.15	
23	Gērbtuve	Nedzīvojamā iekštelpa	2.3	4.15	
24	Priekštelpa	Nedzīvojamā iekštelpa	14.2	4.15	
25	Kompresora telpa	Nedzīvojamā iekštelpa	4	4.15	
26	Palīgtelpa	Nedzīvojamā iekštelpa	3.6	4.15	
27	Priekštelpa	Nedzīvojamā iekštelpa	2.3	4.15	
28	Noliktava	Nedzīvojamā iekštelpa	8.6	4.15	
29	Gaitenis	Nedzīvojamā iekštelpa	34.8	4.15	
30	Sporta zāle	Nedzīvojamā iekštelpa	117.8	5.7	
31	Duša	Nedzīvojamā iekštelpa	19.5	2.65	
32	Gērbtuve	Nedzīvojamā ārtelpa	23.5	2.65	
33	Mazg.telpa	Nedzīvojamā iekštelpa	2.7	2.65	
34	Tualete	Nedzīvojamā iekštelpa	1.4	2.65	
35	Vestibils	Nedzīvojamā iekštelpa	94.1	5.6	
36	Kāpņu telpa	Nedzīvojamā iekštelpa	10.8	4.15	
37	Mazg.telpa	Nedzīvojamā iekštelpa	.9	2.65	

38	Tualete	Nedzīvojamā iekštelpa	.9	2.65	
39	Noliktava	Nedzīvojamā iekštelpa	7.7	2.65	
40	Priekštelpa	Nedzīvojamā iekštelpa	2.7	2.65	
41	Ģērbtuve	Nedzīvojamā iekštelpa	28.2	2.65	
42	Duša	Nedzīvojamā iekštelpa	18.7	2.65	
43	Baseins	Nedzīvojamā iekštelpa	385.2	5.7	

Telpu grupas numurs: 021

Telpu grupas adreses numurs:

Telpu grupas izmantošanas veids: 1264 Ārstniecības vai veselības aprūpes telpu grupa

Telpu grupas platību eksplikācija stāv

Nedzīvojamo telpu platība stāvā (kv.m.): 734.6

Nedzīvojamo iekštelpu platība stāvā (kv.m.): 734.6

Nedzīvojamo ārtelpu platība stāvā (kv.m.): 0

Telpu grupas telpu eksplikācija stāvā:

Telpas numurs	Telpas nosaukums	Telpas veids	Telpas platība (kv.m.)	Telpas augstums (m)	Patvaļīgas būvniecības pazīme
1	Gaitenis	Nedzīvojamā iekštelpa	100.1	2.85	
2	Ārstn.san.telpa	Nedzīvojamā iekštelpa	30.9	2.85	
3	Ārstn.san.telpa	Nedzīvojamā iekštelpa	18.7	2.85	
4	Ārstn.san.telpa	Nedzīvojamā iekštelpa	18.5	2.85	
5	Ārstn.san.telpa	Nedzīvojamā iekštelpa	18.2	2.85	
6	Ārstn.san.telpa	Nedzīvojamā iekštelpa	18	2.85	
7	Ārstn.san.telpa	Nedzīvojamā iekštelpa	25.2	2.85	
8	Ārstn.san.telpa	Nedzīvojamā iekštelpa	16.9	2.85	
9	Ārstn.san.telpa	Nedzīvojamā iekštelpa	16	2.85	
10	Ārstn.san.telpa	Nedzīvojamā iekštelpa	16.2	2.85	
11	Ārstn.san.telpa	Nedzīvojamā iekštelpa	17.8	2.85	
12	Ārstn.san.telpa	Nedzīvojamā iekštelpa	36	2.85	
13	Ārstn.san.telpa	Nedzīvojamā iekštelpa	16.3	2.85	
14	Ārstn.san.telpa	Nedzīvojamā iekštelpa	32.4	2.85	
15	Duša	Nedzīvojamā iekštelpa	6.4	2.85	
16	Mazg.telpa	Nedzīvojamā iekštelpa	7.2	2.85	
17	Tualete	Nedzīvojamā iekštelpa	1.5	2.85	
18	Tualete	Nedzīvojamā iekštelpa	1.4	2.85	
19	Tualete	Nedzīvojamā iekštelpa	2.4	2.85	
20	Tualete	Nedzīvojamā iekštelpa	7.2	2.85	
21	Noliktava	Nedzīvojamā iekštelpa	15.5	2.85	
22	Noliktava	Nedzīvojamā iekštelpa	6.5	2.85	
23	Gaitenis	Nedzīvojamā iekštelpa	15.8	2.85	
24	Gaitenis	Nedzīvojamā iekštelpa	30.5	2.85	
25	Gaitenis	Nedzīvojamā iekštelpa	73.7	2.85	
26	Atpūtas telpa	Nedzīvojamā iekštelpa	21.5	2.85	
27	Atpūtas telpa	Nedzīvojamā iekštelpa	20.8	2.5	
28	Pirts	Nedzīvojamā iekštelpa	7.8	2.5	
29	Pirts	Nedzīvojamā iekštelpa	7.6	2.5	
30	Gaitenis	Nedzīvojamā iekštelpa	14	2.5	
31	Priekštelpa	Nedzīvojamā iekštelpa	6.8	2.5	
32	Tualete	Nedzīvojamā iekštelpa	6.1	2.5	
33	Priekštelpa	Nedzīvojamā iekštelpa	6.9	2.5	
34	Tualete	Nedzīvojamā iekštelpa	6.5	2.5	
35	Gaitenis	Nedzīvojamā iekštelpa	12.9	2.5	
36	Kāpņu telpa	Nedzīvojamā iekštelpa	24.8	2.5	
37	Kāpņu telpa	Nedzīvojamā iekštelpa	25.2	2.5	

38	Kāpņu telpa	Nedzīvojamā iekštelpa	15	2.5	
39	Kāpņu telpa	Nedzīvojamā iekštelpa	9.4	2.5	

Telpu grupas numurs: 025

Telpu grupas adreses numurs:

Telpu grupas izmantošanas veids: 1264 Ārstniecības vai veselības aprūpes telpu grupa

Telpu grupas platību eksplikācija stāv

Nedzīvojamo telpu platība stāvā (kv.m.): 1554.8

Nedzīvojamo iekštelpu platība stāvā (kv.m.): 1554.8

Nedzīvojamo ārtelpu platība stāvā (kv.m.): 0

Telpu grupas telpu eksplikācija stāvā:

Telpas numurs	Telpas nosaukums	Telpas veids	Telpas platība (kv.m.)	Telpas augstums (m)	Patvalīgās būvniecības pazīme
1	Priekštelpa	Nedzīvojamā iekštelpa	4.8	2.95	
2	Kult.izgl.telpa	Nedzīvojamā iekštelpa	6.8	2.95	
3	Kinotelpa	Nedzīvojamā iekštelpa	34	2.95	
4	Gaitenis	Nedzīvojamā iekštelpa	43.9	5	
5	Kinozāle	Nedzīvojamā iekštelpa	271.9	5	
6	Ziemas dārzs	Nedzīvojamā iekštelpa	240	3.9	
7	Kult.izgl.telpa	Nedzīvojamā iekštelpa	20	5	
8	Gaitenis	Nedzīvojamā iekštelpa	25	5	
9	Zāle	Nedzīvojamā iekštelpa	62.3	5	
10	Zāle	Nedzīvojamā iekštelpa	415.7	5	
11	Trauku mazg.telpa	Nedzīvojamā iekštelpa	23.5	3.9	
12	Ražošanas telpa	Nedzīvojamā iekštelpa	10.5	3.9	
13	Bufete	Nedzīvojamā iekštelpa	12.7	3.9	
14	Sadales telpa	Nedzīvojamā iekštelpa	100.9	3.9	
15	Palīgtelpa	Nedzīvojamā iekštelpa	8.9	3.9	
16	Ražošanas telpa	Nedzīvojamā iekštelpa	11.6	3.9	
17	Administratīvā telpa	Nedzīvojamā iekštelpa	15.7	3.9	
18	Ražošanas telpa	Nedzīvojamā iekštelpa	111.9	5	
19	Ražošanas telpa	Nedzīvojamā iekštelpa	22.8	3.9	
20	Ražošanas telpa	Nedzīvojamā iekštelpa	17	3.9	
21	Trauku mazg.	Nedzīvojamā iekštelpa	15.6	3.9	
22	Ražošanas telpa	Nedzīvojamā iekštelpa	28.3	3.9	
23	Kāpņu telpa	Nedzīvojamā iekštelpa	22.7	3.9	
24	Elektrosadale	Nedzīvojamā iekštelpa	.4	3.9	
25	Elektrosadale	Nedzīvojamā iekštelpa	.4	3.9	
26	Kāpņu telpa	Nedzīvojamā iekštelpa	13.8	3.9	
27	Kāpņu telpa	Nedzīvojamā iekštelpa	13.7	3.9	

INFORMĀCIJA PAR 3 STĀVU UN TĀ EKSPLIKĀCIJA
(PĒC PASŪTĪTĀJA PAPILDUS PIEPRASĪJUMA)

Telpu grupu skaits stāvā: 3

Dzīvokļu skaits stāvā: 0

Stāva kopējā platība (kv.m.): 942.9

Stāva lietderīgā platība (kv.m.) 942.9

Dzīvokļu kopējā platība stāvā (kv.m.)

Dzīvokļu platība stāvā (kv.m.)

Dzīvojamā platība stāvā (kv.m.):

Dzīvokļu palīgtelpu platība (kv.m.):

Dzīvokļu ārtelpu platība stāvā (kv.m.)

Nedzīvojamo telpu platība stāvā (kv.m.): 942.9

Nedzīvojamo iekštelpu platība stāvā (kv.m.) 942.9

Nedzīvojamo ārtelpu platība stāvā (kv.m.)

Koplietošanas palīgtelpu platība stāvā (kv.m.):

Koplietošanas iekštelpu platība stāvā (kv.m.)

Koplietošanas ārtelpu platība stāvā (kv.m.)

Telpu grupas numurs: 004

Telpu grupas adreses numurs:

Telpu grupas izmantošanas veids: 1264 Ārstniecības vai veselības aprūpes telpu grupa

Telpu grupas platību eksplikācija stāv

Nedzīvojamo telpu platība stāvā (kv.m.): 703.9

Nedzīvojamo iekštelpu platība stāvā (kv.m.): 703.9

Nedzīvojamo ārtelpu platība stāvā (kv.m.): 0

Telpu grupas telpu eksplikācija stāvā:

Telpas numurs	Telpas nosaukums	Telpas veids	Telpas platība (kv.m.)	Telpas augstums (m)	Patvaļīgās būvniecības pazīme
1	Halle	Nedzīvojamā iekštelpa	90	2.95	
2	Gaitenis	Nedzīvojamā iekštelpa	6.5	2.95	
3	Tualete	Nedzīvojamā iekštelpa	1.6	2.95	
4	Vannas istaba	Nedzīvojamā iekštelpa	6.1	2.95	
5	Istaba	Nedzīvojamā iekštelpa	12.1	2.95	
6	Istaba	Nedzīvojamā iekštelpa	15.3	2.95	
7	Gaitenis	Nedzīvojamā iekštelpa	6.1	2.95	
8	Istaba	Nedzīvojamā iekštelpa	15.1	2.95	
9	Istaba	Nedzīvojamā iekštelpa	15.2	2.95	
10	Tualete	Nedzīvojamā iekštelpa	1.5	2.95	
11	Vannas istaba	Nedzīvojamā iekštelpa	6.5	2.95	
12	Gaitenis	Nedzīvojamā iekštelpa	40.7	2.95	
13	Atpūtas telpa	Nedzīvojamā iekštelpa	47.5	2.95	
14	Vannas istaba	Nedzīvojamā iekštelpa	5.8	2.95	
15	Tualete	Nedzīvojamā iekštelpa	1.3	2.95	
16	Gaitenis	Nedzīvojamā iekštelpa	6.7	2.95	
17	Istaba	Nedzīvojamā iekštelpa	15.2	2.95	
18	Istaba	Nedzīvojamā iekštelpa	14.8	2.95	
19	Gaitenis	Nedzīvojamā iekštelpa	6.7	2.95	
20	Istaba	Nedzīvojamā iekštelpa	15.2	2.95	
21	Istaba	Nedzīvojamā iekštelpa	15.2	2.95	
22	Tualete	Nedzīvojamā iekštelpa	1.5	2.95	
23	Vannas istaba	Nedzīvojamā iekštelpa	5.9	2.95	
24	Gaitenis	Nedzīvojamā iekštelpa	7.2	2.95	
25	Ārsta kabinets	Nedzīvojamā iekštelpa	15.6	2.95	
26	Palīgtelpa	Nedzīvojamā iekštelpa	11.4	2.95	
27	Ārstn.san.telpa	Nedzīvojamā iekštelpa	10	2.95	
28	Gaitenis	Nedzīvojamā iekštelpa	15.1	2.95	
29	Sakaru telpa	Nedzīvojamā iekštelpa	3	2.95	
30	Tualete	Nedzīvojamā iekštelpa	1.7	2.95	
31	Mazg.telpa	Nedzīvojamā iekštelpa	1.9	2.95	
32	Vannas istaba	Nedzīvojamā iekštelpa	4.5	2.95	
33	Gaitenis	Nedzīvojamā iekštelpa	4.2	2.95	
34	Istaba	Nedzīvojamā iekštelpa	19.7	2.95	
35	Istaba	Nedzīvojamā iekštelpa	19.6	2.95	
36	Gaitenis	Nedzīvojamā iekštelpa	3.9	2.95	
37	Vannas istaba	Nedzīvojamā iekštelpa	4.7	2.95	

38	Vannas istaba	Nedzīvojamā iekštelpa	4.5	2.95	
39	Gaitenis	Nedzīvojamā iekštelpa	3.9	2.95	
40	Istaba	Nedzīvojamā iekštelpa	18.9	2.95	
41	Gaitenis	Nedzīvojamā iekštelpa	47.2	2.95	
42	Bibliotēka	Nedzīvojamā iekštelpa	45.9	2.95	
43	Tualete	Nedzīvojamā iekštelpa	3.4	2.95	
44	Gaitenis	Nedzīvojamā iekštelpa	7	2.95	
45	Istaba	Nedzīvojamā iekštelpa	15.2	2.95	
46	Istaba	Nedzīvojamā iekštelpa	14.8	2.95	
47	Vannas istaba	Nedzīvojamā iekštelpa	3.3	2.95	
48	Vannas istaba	Nedzīvojamā iekštelpa	3.3	2.95	
49	Istaba	Nedzīvojamā iekštelpa	14.9	2.95	
50	Istaba	Nedzīvojamā iekštelpa	15	2.95	
51	Gaitenis	Nedzīvojamā iekštelpa	6.8	2.95	
52	Tualete	Nedzīvojamā iekštelpa	3.6	2.95	
53	Kāpņu telpa	Nedzīvojamā iekštelpa	21.2	2.95	

Telpu grupas numurs: 018

Telpu grupas adreses numurs:

Telpu grupas izmantošanas veids: 1264 Ārstniecības vai veselības aprūpes telpu grupa

Telpu grupas platību eksplikācija stāv

Nedzīvojamo telpu platība stāvā (kv.m.): 117.7

Nedzīvojamo iekštelpu platība stāvā (kv.m.): 117.7

Nedzīvojamo ārtelpu platība stāvā (kv.m.): 0

Telpu grupas telpu eksplikācija stāvā:

Telpas numurs	Telpas nosaukums	Telpas veids	Telpas platība (kv.m.)	Telpas augstums (m)	Patvalīgās būvniecības pazīme
1	Kāpņu telpa	Nedzīvojamā iekštelpa	11.8	2.65	
2	Gaitenis	Nedzīvojamā iekštelpa	45.3	2.65	
3	Ventilācijas kamera	Nedzīvojamā iekštelpa	30.7	2.65	
4	Ventilācijas kamera	Nedzīvojamā iekštelpa	29.9	2.65	

Telpu grupas numurs: 022

Telpu grupas adreses numurs:

Telpu grupas izmantošanas veids: 1264 Ārstniecības vai veselības aprūpes telpu grupa

Telpu grupas platību eksplikācija stāvā

Nedzīvojamo telpu platība stāvā (kv.m.): 121.3

Nedzīvojamo iekštelpu platība stāvā (kv.m.): 121.3

Nedzīvojamo ārtelpu platība stāvā (kv.m.): 0

Telpu grupas telpu eksplikācija stāvā:

Telpas numurs	Telpas nosaukums	Telpas veids	Telpas platība (kv.m.)	Telpas augstums (m)	Patvaļīgas būvniecības pazīme
1	Gaitenis	Nedzīvojamā iekštelpa	30.5	2.75	
2	Ventilācijas kamera	Nedzīvojamā iekštelpa	21.4	2.75	
3	Ventilācijas kamera	Nedzīvojamā iekštelpa	10.8	2.75	
4	Ventilācijas kamera	Nedzīvojamā iekštelpa	5.9	2.75	
5	Gaitenis	Nedzīvojamā iekštelpa	37.7	2.75	
6	Kāpņu telpa	Nedzīvojamā iekštelpa	15	2.75	

**INFORMĀCIJA PAR 4 STĀVU UN TĀ EKSPLIKĀCIJA
(PĒC PASŪTĪTĀJA PAPILDUS PIEPRASĪJUMA)**

Telpu grupu skaits stāvā: 1

Dzīvokļu skaits stāvā: 0

Stāva kopējā platība (kv.m.): 715

Stāva lietderīgā platība (kv.m.): 715

Dzīvokļu kopējā platība stāvā (kv.m.):

Dzīvokļu platība stāvā (kv.m.):

Dzīvojamā platība stāvā (kv.m.):

Dzīvokļu palīgtelpu platība (kv.m.):

Dzīvokļu ārtelpu platība stāvā (kv.m.):

Nedzīvojamo telpu platība stāvā (kv.m.): 715

Nedzīvojamo iekštelpu platība stāvā (kv.m.): 715

Nedzīvojamo ārtelpu platība stāvā (kv.m.):

Koplietošanas palīgtelpu platība stāvā (kv.m.):

Koplietošanas iekštelpu platība stāvā (kv.m.):

Koplietošanas ārtelpu platība stāvā (kv.m.):

Telpu grupas numurs: 005

Telpu grupas adreses numurs:

Telpu grupas izmantošanas veids: 1264 Ārstniecības vai veselības aprūpes telpu grupa

Telpu grupas platību eksplikācija stāv

Nedzīvojamo telpu platība stāvā (kv.m.): 715

Nedzīvojamo iekštelpu platība stāvā (kv.m.): 715

Nedzīvojamo ārtelpu platība stāvā (kv.m.): 0

Telpu grupas telpu eksplikācija stāvā:

Telpas numurs	Telpas nosaukums	Telpas veids	Telpas platība (kv.m.)	Telpas augstums (m)	Patvalīgas būvniecības pazīme
1	Halle	Nedzīvojamā iekštelpa	92.8	3	
2	Gaitenis	Nedzīvojamā iekštelpa	6.7	3	
3	Tualete	Nedzīvojamā iekštelpa	1.4	3	
4	Vannas istaba	Nedzīvojamā iekštelpa	6.4	3	
5	Istaba	Nedzīvojamā iekštelpa	14.9	3	
6	Istaba	Nedzīvojamā iekštelpa	15.6	3	
7	Vannas istaba	Nedzīvojamā iekštelpa	6.2	3	
8	Istaba	Nedzīvojamā iekštelpa	15.2	3	
9	Istaba	Nedzīvojamā iekštelpa	15.3	3	
10	Tualete	Nedzīvojamā iekštelpa	1.4	3	
11	Gaitenis	Nedzīvojamā iekštelpa	6.5	3	
12	Gaitenis	Nedzīvojamā iekštelpa	40.9	3	
13	Viesistaba	Nedzīvojamā iekštelpa	47.9	3	
14	Vannas istaba	Nedzīvojamā iekštelpa	5.9	3	
15	Tualete	Nedzīvojamā iekštelpa	1.5	3	
16	Gaitenis	Nedzīvojamā iekštelpa	6.5	3	
17	Istaba	Nedzīvojamā iekštelpa	14.9	3	
18	Istaba	Nedzīvojamā iekštelpa	15	3	
19	Istaba	Nedzīvojamā iekštelpa	15.6	3	
20	Istaba	Nedzīvojamā iekštelpa	15.2	3	
21	Gaiteni	Nedzīvojamā iekštelpa	7.1	3	
22	Tualete	Nedzīvojamā iekštelpa	1.5	3	
23	Vannas istaba	Nedzīvojamā iekštelpa	5.7	3	
24	Gaitenis	Nedzīvojamā iekštelpa	7.3	3	
25	Ārsta kabinets	Nedzīvojamā iekštelpa	15.8	3	
26	Palīgtelpa	Nedzīvojamā iekštelpa	11.7	3	
27	Ārstn.san.telpa	Nedzīvojamā iekštelpa	10.4	3	
28	Gaitenis	Nedzīvojamā iekštelpa	15.6	3	
29	Sakaru telpa	Nedzīvojamā iekštelpa	3	3	
30	Mazg.telpa	Nedzīvojamā iekštelpa	1.6	3	
31	Tualete	Nedzīvojamā iekštelpa	1.5	3	
32	Vannas istaba	Nedzīvojamā iekštelpa	4.5	3	
33	Gaitenis	Nedzīvojamā iekštelpa	4.2	3	
34	Istaba	Nedzīvojamā iekštelpa	19.7	3	
35	Istaba	Nedzīvojamā iekštelpa	19.6	3	
36	Gaitenis	Nedzīvojamā iekštelpa	3.9	3	
37	Vannas istaba	Nedzīvojamā iekštelpa	4.7	3	

38	Vannas istaba	Nedzīvojamā iekštelpa	4.5	3	
39	Gaitenis	Nedzīvojamā iekštelpa	3.9	3	
40	Istaba	Nedzīvojamā iekštelpa	18.9	3	
41	Gaitenis	Nedzīvojamā iekštelpa	47.4	3	
42	Viesistaba	Nedzīvojamā iekštelpa	48.2	3	
43	Tualete	Nedzīvojamā iekštelpa	3.4	3	
44	Gaitenis	Nedzīvojamā iekštelpa	7	3	
45	Istaba	Nedzīvojamā iekštelpa	15.2	3	
46	Istaba	Nedzīvojamā iekštelpa	14.8	3	
47	Vannas istaba	Nedzīvojamā iekštelpa	3.3	3	
48	Vannas istaba	Nedzīvojamā iekštelpa	3.3	3	
49	Istaba	Nedzīvojamā iekštelpa	14.9	3	
50	Istaba	Nedzīvojamā iekštelpa	15	3	
51	Gaitenis	Nedzīvojamā iekštelpa	6.8	3	
52	Tualete	Nedzīvojamā iekštelpa	3.6	3	
53	Kāpņu telpa	Nedzīvojamā iekštelpa	21.2	3	

INFORMĀCIJA PAR 5 STĀVU UN TĀ EKSPLIKĀCIJA
(PĒC PASŪTĪTĀJA PAPILDUS PIEPRASĪJUMA)

Telpu grupu skaits stāvā: 1

Dzīvokļu skaits stāvā: 0

Stāva kopējā platība (kv.m.): 718.5

Stāva lietderīgā platība (kv.m.): 718.5

Dzīvokļu kopējā platība stāvā (kv.m.):

Dzīvokļu platība stāvā (kv.m.):

Dzīvojamā platība stāvā (kv.m.):

Dzīvokļu palīgtelpu platība (kv.m.):

Dzīvokļu ārtelpu platība stāvā (kv.m.):

Nedzīvojamo telpu platība stāvā (kv.m.): 718.5

Nedzīvojamo iekštelpu platība stāvā (kv.m.): 718.5

Nedzīvojamo ārtelpu platība stāvā (kv.m.):

Koplietošanas palīgtelpu platība stāvā (kv.m.):

Koplietošanas iekštelpu platība stāvā (kv.m.):

Koplietošanas ārtelpu platība stāvā (kv.m.):

Telpu grupas numurs: 006

Telpu grupas adreses numurs:

Telpu grupas izmantošanas veids: 1264 Ārstniecības vai veselības aprūpes telpu grupa

Telpu grupas platību eksplikācija stāv

Nedzīvojamo telpu platība stāvā (kv.m.): 718.5

Nedzīvojamo iekštelpu platība stāvā (kv.m.): 718.5

Nedzīvojamo ārtelpu platība stāvā (kv.m.): 0

Telpu grupas telpu eksplikācija stāvā:

Telpas numurs	Telpas nosaukums	Telpas veids	Telpas platība (kv.m.)	Telpas augstums (m)	Patvalīgās būvniecības pazīme
1	Halle	Nedzīvojamā iekštelpa	93.4	2.95	
2	Gaitenis	Nedzīvojamā iekštelpa	6.6	2.95	
3	Tualete	Nedzīvojamā iekštelpa	1.5	2.95	
4	Vannas istaba	Nedzīvojamā iekštelpa	6.5	2.95	
5	Istaba	Nedzīvojamā iekštelpa	15.4	2.95	
6	Istaba	Nedzīvojamā iekštelpa	15.4	2.95	
7	Vannas istaba	Nedzīvojamā iekštelpa	6.4	2.95	
8	Istaba	Nedzīvojamā iekštelpa	15.9	2.95	
9	Istaba	Nedzīvojamā iekštelpa	15.5	2.95	
10	Tualete	Nedzīvojamā iekštelpa	1.6	2.95	
11	Gaitenis	Nedzīvojamā iekštelpa	6.6	2.95	
12	Gaitenis	Nedzīvojamā iekštelpa	41.1	2.95	
13	Viesistaba	Nedzīvojamā iekštelpa	47.7	2.95	
14	Vannas istaba	Nedzīvojamā iekštelpa	6.4	2.95	
15	Tualete	Nedzīvojamā iekštelpa	1.5	2.95	
16	Gaitenis	Nedzīvojamā iekštelpa	6.8	2.95	
17	Istaba	Nedzīvojamā iekštelpa	15.2	2.95	
18	Istaba	Nedzīvojamā iekštelpa	15.1	2.95	
19	Istaba	Nedzīvojamā iekštelpa	15.4	2.95	
20	Istaba	Nedzīvojamā iekštelpa	15.3	2.95	
21	Gaitenis	Nedzīvojamā iekštelpa	6.8	2.95	
22	Tualete	Nedzīvojamā iekštelpa	1.6	2.95	
23	Vannas istaba	Nedzīvojamā iekštelpa	5.6	2.95	
24	Gaitenis	Nedzīvojamā iekštelpa	7.3	2.95	
25	Ārsta kabinets	Nedzīvojamā iekštelpa	15.9	2.95	
26	Palīgtelpa	Nedzīvojamā iekštelpa	11.4	2.95	
27	Ārstn.san.telpa	Nedzīvojamā iekštelpa	10.3	2.95	
28	Gaitenis	Nedzīvojamā iekštelpa	15.8	2.95	
29	Sakaru telpa	Nedzīvojamā iekštelpa	2.9	2.95	
30	Mazg.telpa	Nedzīvojamā iekštelpa	1.7	2.95	
31	Tualete	Nedzīvojamā iekštelpa	1.5	2.95	
32	Vannas istaba	Nedzīvojamā iekštelpa	4.6	2.95	
33	Gaitenis	Nedzīvojamā iekštelpa	4	2.95	
34	Istaba	Nedzīvojamā iekštelpa	19.9	2.95	
35	Istaba	Nedzīvojamā iekštelpa	19.9	2.95	
36	Gaitenis	Nedzīvojamā iekštelpa	4	2.95	
37	Vannas istaba	Nedzīvojamā iekštelpa	4.6	2.95	

38	Vannas istaba	Nedzīvojamā iekštelpa	4.3	2.95	
39	Gaitenis	Nedzīvojamā iekštelpa	4	2.95	
40	Istaba	Nedzīvojamā iekštelpa	19.4	2.95	
41	Gaitenis	Nedzīvojamā iekštelpa	46.5	2.95	
42	Viesistaba	Nedzīvojamā iekštelpa	48	2.95	
43	Tualete	Nedzīvojamā iekštelpa	3.6	2.95	
44	Gaitenis	Nedzīvojamā iekštelpa	6.9	2.95	
45	Istaba	Nedzīvojamā iekštelpa	15.2	2.95	
46	Istaba	Nedzīvojamā iekštelpa	15	2.95	
47	Vannas istaba	Nedzīvojamā iekštelpa	3.3	2.95	
48	Vannas istaba	Nedzīvojamā iekštelpa	3.3	2.95	
49	Istaba	Nedzīvojamā iekštelpa	15.4	2.95	
50	Istaba	Nedzīvojamā iekštelpa	15	2.95	
51	Gaitenis	Nedzīvojamā iekštelpa	6.9	2.95	
52	Tualete	Nedzīvojamā iekštelpa	3.4	2.95	
53	Kāpņu telpa	Nedzīvojamā iekštelpa	21.2	2.95	

**INFORMĀCIJA PAR 6 STĀVU UN TĀ EKSPLIKĀCIJA
(PĒC PASŪTĪTĀJA PAPILDUS PIEPRASĪJUMA)**

Telpu grupu skaits stāvā: 1

Dzīvokļu skaits stāvā: 0

Stāva kopējā platība (kv.m.): 719.7

Stāva lietderīgā platība (kv.m.) 719.7

Dzīvokļu kopējā platība stāvā (kv.m.)

Dzīvokļu platība stāvā (kv.m.)

Dzīvojamā platība stāvā (kv.m.):

Dzīvokļu palīgtelpu platība (kv.m.):

Dzīvokļu ārtelpu platība stāvā (kv.m.)

Nedzīvojamo telpu platība stāvā (kv.m.): 719.7

Nedzīvojamo iekštelpu platība stāvā (kv.m.) 719.7

Nedzīvojamo ārtelpu platība stāvā (kv.m.)

Koplietošanas palīgtelpu platība stāvā (kv.m.):

Koplietošanas iekštelpu platība stāvā (kv.m.):

Koplietošanas ārtelpu platība stāvā (kv.m.):

Telpu grupas numurs: 007

Telpu grupas adreses numurs:

Telpu grupas izmantošanas veids: 1264 Ārstniecības vai veselības aprūpes telpu grupa

Telpu grupas platību eksplikācija stāv

Nedzīvojamo telpu platība stāvā (kv.m.): 719.7

Nedzīvojamo iekštelpu platība stāvā (kv.m.): 719.7

Nedzīvojamo ārtelpu platība stāvā (kv.m.): 0

Telpu grupas telpu eksplikācija stāvā:

Telpas numurs	Telpas nosaukums	Telpas veids	Telpas platība (kv.m.)	Telpas augstums (m)	Patvaļīgas būvniecības pazīme
1	Halle	Nedzīvojamā iekštelpa	93.6	2.95	
2	Gaitenis	Nedzīvojamā iekštelpa	6.5	2.95	
3	Tualete	Nedzīvojamā iekštelpa	1.5	2.95	
4	Vannas istaba	Nedzīvojamā iekštelpa	6.4	2.95	
5	Istaba	Nedzīvojamā iekštelpa	15.5	2.95	
6	Istaba	Nedzīvojamā iekštelpa	15.7	2.95	
7	Vannas istaba	Nedzīvojamā iekštelpa	6.3	2.95	
8	Istaba	Nedzīvojamā iekštelpa	15.4	2.95	
9	Istaba	Nedzīvojamā iekštelpa	15.4	2.95	
10	Tualete	Nedzīvojamā iekštelpa	1.5	2.95	
11	Gaitenis	Nedzīvojamā iekštelpa	6.6	2.95	
12	Gaitenis	Nedzīvojamā iekštelpa	41.4	2.95	
13	Viesistaba	Nedzīvojamā iekštelpa	47.6	2.95	
14	Vannas istaba	Nedzīvojamā iekštelpa	6.3	2.95	
15	Tualete	Nedzīvojamā iekštelpa	1.5	2.95	
16	Gaitenis	Nedzīvojamā iekštelpa	6.3	2.95	
17	Istaba	Nedzīvojamā iekštelpa	15.3	2.95	
18	Istaba	Nedzīvojamā iekštelpa	15.3	2.95	
19	Istaba	Nedzīvojamā iekštelpa	15.2	2.95	
20	Istaba	Nedzīvojamā iekštelpa	15.3	2.95	
21	Gaitenis	Nedzīvojamā iekštelpa	6.6	2.95	
22	Tualete	Nedzīvojamā iekštelpa	1.6	2.95	
23	Vannas istaba	Nedzīvojamā iekštelpa	6.1	2.95	
24	Gaitenis	Nedzīvojamā iekštelpa	7.1	2.95	
25	Ārstn.san.telpa	Nedzīvojamā iekštelpa	16	2.95	
26	Palīgtelpa	Nedzīvojamā iekštelpa	11.4	2.95	
27	Ārstn.san.telpa	Nedzīvojamā iekštelpa	10.2	2.95	
28	Gaitenis	Nedzīvojamā iekštelpa	16	2.95	
29	Sakaru telpa	Nedzīvojamā iekštelpa	3	2.95	
30	Mazg.telpa	Nedzīvojamā iekštelpa	1.7	2.95	
31	Tualete	Nedzīvojamā iekštelpa	1.5	2.95	
32	Vannas istaba	Nedzīvojamā iekštelpa	4.7	2.95	
33	Gaitenis	Nedzīvojamā iekštelpa	3.9	2.95	
34	Istaba	Nedzīvojamā iekštelpa	19.6	2.95	
35	Istaba	Nedzīvojamā iekštelpa	19.6	2.95	
36	Gaitenis	Nedzīvojamā iekštelpa	4.1	2.95	
37	Vannas istaba	Nedzīvojamā iekštelpa	4.4	2.95	

38	Vannas istaba	Nedzīvojamā iekštelpa	4.6	2.95	
39	Gaitenis	Nedzīvojamā iekštelpa	4	2.95	
40	Istaba	Nedzīvojamā iekštelpa	19.8	2.95	
41	Gaitenis	Nedzīvojamā iekštelpa	47.7	2.95	
42	Viesistaba	Nedzīvojamā iekštelpa	48.6	2.95	
43	Tualete	Nedzīvojamā iekštelpa	3.6	2.95	
44	Gaitenis	Nedzīvojamā iekštelpa	6.8	2.95	
45	Istaba	Nedzīvojamā iekštelpa	15.3	2.95	
46	Istaba	Nedzīvojamā iekštelpa	15.3	2.95	
47	Vannas istaba	Nedzīvojamā iekštelpa	3.2	2.95	
48	Vannas istaba	Nedzīvojamā iekštelpa	3.3	2.95	
49	Istaba	Nedzīvojamā iekštelpa	15.3	2.95	
50	Istaba	Nedzīvojamā iekštelpa	15.2	2.95	
51	Gaitenis	Nedzīvojamā iekštelpa	6.3	2.95	
52	Tualete	Nedzīvojamā iekštelpa	3.4	2.95	
53	Kāpņu telpa	Nedzīvojamā iekštelpa	21.2	2.95	

**INFORMĀCIJA PAR 7 STĀVU UN TĀ EKSPLIKĀCIJA
(PĒC PASŪTĪTĀJA PAPILDUS PIEPRASĪJUMA)**

Telpu grupu skaits stāvā: 1

Dzīvokļu skaits stāvā: 0

Stāva kopējā platība (kv.m.): 722.4

Stāva lietderīgā platība (kv.m.) 722.4

Dzīvokļu kopējā platība stāvā (kv.m.)

Dzīvokļu platība stāvā (kv.m.)

Dzīvojamā platība stāvā (kv.m.):

Dzīvokļu palīgtelpu platība (kv.m.):

Dzīvokļu ārtelpu platība stāvā (kv.m.)

Nedzīvojamo telpu platība stāvā (kv.m.): 722.4

Nedzīvojamo iekštelpu platība stāvā (kv.m.) 722.4

Nedzīvojamo ārtelpu platība stāvā (kv.m.)

Koplietošanas palīgtelpu platība stāvā (kv.m.):

Koplietošanas iekštelpu platība stāvā (kv.m.)

Koplietošanas ārtelpu platība stāvā (kv.m.)

Telpu grupas numurs: 008

Telpu grupas adreses numurs:

Telpu grupas izmantošanas veids: 1264 Ārstniecības vai veselības aprūpes telpu grupa

Telpu grupas platību eksplikācija stāv

Nedzīvojamo telpu platība stāvā (kv.m.): 722.4

Nedzīvojamo iekštelpu platība stāvā (kv.m.): 722.4

Nedzīvojamo ārtelpu platība stāvā (kv.m.): 0

Telpu grupas telpu eksplikācija stāvā:

Telpas numurs	Telpas nosaukums	Telpas veids	Telpas platība (kv.m.)	Telpas augstums (m)	Patvaļīgas būvniecības pazīme
1	Halle	Nedzīvojamā iekštelpa	93.3	2.95	
2	Gaitenis	Nedzīvojamā iekštelpa	6.3	2.95	
3	Tualete	Nedzīvojamā iekštelpa	1.5	2.95	
4	Vannas istaba	Nedzīvojamā iekštelpa	6.5	2.95	
5	Istaba	Nedzīvojamā iekštelpa	15.4	2.95	
6	Istaba	Nedzīvojamā iekštelpa	15.7	2.95	
7	Vannas istaba	Nedzīvojamā iekštelpa	6.2	2.95	
8	Istaba	Nedzīvojamā iekštelpa	15.7	2.95	
9	Istaba	Nedzīvojamā iekštelpa	15.5	2.95	
10	Tualete	Nedzīvojamā iekštelpa	1.6	2.95	
11	Gaitenis	Nedzīvojamā iekštelpa	6.5	2.95	
12	Gaitenis	Nedzīvojamā iekštelpa	41.5	2.95	
13	Viesistaba	Nedzīvojamā iekštelpa	47.7	2.95	
14	Vannas istaba	Nedzīvojamā iekštelpa	6.2	2.95	
15	Tualete	Nedzīvojamā iekštelpa	1.6	2.95	
16	Gaitenis	Nedzīvojamā iekštelpa	6.3	2.95	
17	Istaba	Nedzīvojamā iekštelpa	15.6	2.95	
18	Istaba	Nedzīvojamā iekštelpa	15.6	2.95	
19	Istaba	Nedzīvojamā iekštelpa	15.7	2.95	
20	Istaba	Nedzīvojamā iekštelpa	15.6	2.95	
21	Gaitenis	Nedzīvojamā iekštelpa	6.5	2.95	
22	Tualete	Nedzīvojamā iekštelpa	1.6	2.95	
23	Vannas istaba	Nedzīvojamā iekštelpa	6.2	2.95	
24	Gaitenis	Nedzīvojamā iekštelpa	7.1	2.95	
25	Ārstn.san.telpa	Nedzīvojamā iekštelpa	15.8	2.95	
26	Palīgtelpa	Nedzīvojamā iekštelpa	11.5	2.95	
27	Ārstn.san.telpa	Nedzīvojamā iekštelpa	10.2	2.95	
28	Gaitenis	Nedzīvojamā iekštelpa	15.9	2.95	
29	Sakaru telpa	Nedzīvojamā iekštelpa	3	2.95	
30	Tualete	Nedzīvojamā iekštelpa	1.5	2.95	
31	Mazg.telpa	Nedzīvojamā iekštelpa	1.6	2.95	
32	Vannas istaba	Nedzīvojamā iekštelpa	4.7	2.95	
33	Gaitenis	Nedzīvojamā iekštelpa	4	2.95	
34	Istaba	Nedzīvojamā iekštelpa	20.1	2.95	
35	Istaba	Nedzīvojamā iekštelpa	19.8	2.95	
36	Gaitenis	Nedzīvojamā iekštelpa	4.1	2.95	
37	Vannas istaba	Nedzīvojamā iekštelpa	4.9	2.95	

38	Vannas istaba	Nedzīvojamā iekštelpa	4.8	2.95	
39	Gaitenis	Nedzīvojamā iekštelpa	3.9	2.95	
40	Istaba	Nedzīvojamā iekštelpa	19.9	2.95	
41	Gaitenis	Nedzīvojamā iekštelpa	47.7	2.95	
42	Viesistaba	Nedzīvojamā iekštelpa	48	2.95	
43	Tualete	Nedzīvojamā iekštelpa	3.6	2.95	
44	Gaitenis	Nedzīvojamā iekštelpa	7	2.95	
45	Istaba	Nedzīvojamā iekštelpa	15.3	2.95	
46	Istaba	Nedzīvojamā iekštelpa	15.2	2.95	
47	Vannas istaba	Nedzīvojamā iekštelpa	3.3	2.95	
48	Vannas istaba	Nedzīvojamā iekštelpa	3.3	2.95	
49	Istaba	Nedzīvojamā iekštelpa	15.2	2.95	
50	Istaba	Nedzīvojamā iekštelpa	15.2	2.95	
51	Gaitenis	Nedzīvojamā iekštelpa	6.8	2.95	
52	Tualete	Nedzīvojamā iekštelpa	3.5	2.95	
53	Kāpņu telpa	Nedzīvojamā iekštelpa	21.2	2.95	

**INFORMĀCIJA PAR 8 STĀVU UN TĀ EKSPLIKĀCIJA
(PĒC PASŪTĪTĀJA PAPILDUS PIEPRASĪJUMA)**

Telpu grupu skaits stāvā: 1

Dzīvokļu skaits stāvā: 0

Stāva kopējā platība (kv.m.): 718.1

Stāva lietderīgā platība (kv.m.) 718.1

Dzīvokļu kopējā platība stāvā (kv.m.)

Dzīvokļu platība stāvā (kv.m.)

Dzīvojamā platība stāvā (kv.m.):

Dzīvokļu palīgtelpu platība (kv.m.):

Dzīvokļu ārtelpu platība stāvā (kv.m.)

Nedzīvojamo telpu platība stāvā (kv.m.): 718.1

Nedzīvojamo iekštelpu platība stāvā (kv.m.) 718.1

Nedzīvojamo ārtelpu platība stāvā (kv.m.)

Koplietošanas palīgtelpu platība stāvā (kv.m.):

Koplietošanas iekštelpu platība stāvā (kv.m.)

Koplietošanas ārtelpu platība stāvā (kv.m.)

Telpu grupas numurs: 009

Telpu grupas adreses numurs:

Telpu grupas izmantošanas veids: 1264 Ārstniecības vai veselības aprūpes telpu grupa

Telpu grupas platību eksplikācija stāv

Nedzīvojamo telpu platība stāvā (kv.m.): 718.1

Nedzīvojamo iekštelpu platība stāvā (kv.m.): 718.1

Nedzīvojamo ārtelpu platība stāvā (kv.m.): 0

Telpu grupas telpu eksplikācija stāvā:

Telpas numurs	Telpas nosaukums	Telpas veids	Telpas platība (kv.m.)	Telpas augstums (m)	Patvalīgās būvniecības pazīme
1	Halle	Nedzīvojamā iekštelpa	94.4	2.95	
2	Gaitenis	Nedzīvojamā iekštelpa	6.8	2.95	
3	Tualete	Nedzīvojamā iekštelpa	1.5	2.95	
4	Vannas istaba	Nedzīvojamā iekštelpa	6.3	2.95	
5	Istaba	Nedzīvojamā iekštelpa	15.4	2.95	
6	Istaba	Nedzīvojamā iekštelpa	15.6	2.95	
7	Vannas istaba	Nedzīvojamā iekštelpa	6.7	2.95	
8	Istaba	Nedzīvojamā iekštelpa	15.7	2.95	
9	Istaba	Nedzīvojamā iekštelpa	15.4	2.95	
10	Tualete	Nedzīvojamā iekštelpa	1.5	2.95	
11	Gaitenis	Nedzīvojamā iekštelpa	6.5	2.95	
12	Gaitenis	Nedzīvojamā iekštelpa	41.1	2.95	
13	Viesistaba	Nedzīvojamā iekštelpa	47.6	2.95	
14	Vannas istaba	Nedzīvojamā iekštelpa	6.2	2.95	
15	Tualete	Nedzīvojamā iekštelpa	1.4	2.95	
16	Gaitenis	Nedzīvojamā iekštelpa	6.5	2.95	
17	Istaba	Nedzīvojamā iekštelpa	15.3	2.95	
18	Istaba	Nedzīvojamā iekštelpa	15.5	2.95	
19	Istaba	Nedzīvojamā iekštelpa	15.5	2.95	
20	Istaba	Nedzīvojamā iekštelpa	15.5	2.95	
21	Gaitenis	Nedzīvojamā iekštelpa	6.7	2.95	
22	Tualete	Nedzīvojamā iekštelpa	1.5	2.95	
23	Vannas istaba	Nedzīvojamā iekštelpa	6.2	2.95	
24	Gaitenis	Nedzīvojamā iekštelpa	7	2.95	
25	Ārsta kabinets	Nedzīvojamā iekštelpa	15.5	2.95	
26	Palīgtelpa	Nedzīvojamā iekštelpa	11.4	2.95	
27	Ārstn.san.telpa	Nedzīvojamā iekštelpa	10.3	2.95	
28	Gaitenis	Nedzīvojamā iekštelpa	15.7	2.95	
29	Sakaru telpa	Nedzīvojamā iekštelpa	3	2.95	
30	Mazg.telpa	Nedzīvojamā iekštelpa	1.8	2.95	
31	Tualete	Nedzīvojamā iekštelpa	1.5	2.95	
32	Vannas istaba	Nedzīvojamā iekštelpa	4.6	2.95	
33	Gaitenis	Nedzīvojamā iekštelpa	4.1	2.95	
34	Istaba	Nedzīvojamā iekštelpa	20	2.95	
35	Istaba	Nedzīvojamā iekštelpa	19.7	2.95	
36	Gaitenis	Nedzīvojamā iekštelpa	.2	2.95	
37	Vannas istaba	Nedzīvojamā iekštelpa	4.6	2.95	

LR VZD LIELRĪGAS REĢIONĀLĀ NODAĻA

**BŪVES
TEHNISKĀS INVENTARIZĀCIJAS LIETA**

Numurs: 13000111401002-01

Lapu skaits: 7

BŪVES KADASTRA APZĪMĒJUMS

13000111401002

Garāža

(Būves nosaukums)

ADRESE: Jūrmala
Dubultu prospekts 51

Tehniskās inventarizācijas darbu izpildītāji: Vija Majevska

Izpildes datums: 09/03/2001

Tehniskās inventarizācijas darbu pārbaudītājs: Liāna Raudova

Pārbaudes datums: 19/03/2001

LR VZD reģionālās nodaļas vadītājs

Kaspars Hermans [paraksts]
(Vārds, Uzvārds) (paraksts)

Datums: 2001 . gada "21" martā



INFORMĀCIJA PAR PASŪTĪJUMU

1. Tehniskās inventarizācijas lietas numurs: 13000111401002-01
2. Būves nosaukums: Garāža
3. Būves kadastra apzīmējums: 13000111401002
4. Būves adrese: Jūrmala, Dubultu prospekts 51
5. Pēdējās apsekošanas datums: 21/02/2001
6. Tehniskās inventarizācijas pasūtītāji: A/s "Latvijas gāze"
7. Pasūtījuma pieņemšanas datums: 07/02/2001
8. Tehniskās inventarizācijas darbu izpildītā Vija Majevska
9. Izpildes datums: 09/03/2001
10. Tehniskās inventarizācijas darbu pārbaudītājs Liāna Raudova
11. Pārbaudes datums: 19/03/2001
12. Iesniegtie dokumenti:
Pasūtījuma pieteikums
Nr. 513 07/02/2001 VZD Lielrīgas reģionālās nodaļas Jūrmalas NĪVSektors
13. Tehniskās inventarizācijas veids: Būves pilna atkārtotā tehniskā inventarizācija
14. Pasūtījuma izpildes termiņš (d.d.): 22
15. Pasūtījuma pieņēmējs: Veronika Trautmane

INFORMĀCIJA PAR BŪVI

1. Būves lietošanas veids: 1201 Nedzīvojamo ēku palīgēkas
2. Būves kapitalitātes grupa: II grupa
3. Būves ārsienu materiāls: 01 Ķieģeļu mūris
4. Būves stāvu skaits:
 - 4.1. Virszemes: 1
 - 4.2. Pazemes: 0
5. Eksploatācijas uzsākšanas gads: 1970
6. Eksploatācijā pieņemšanas gads:
7. Būves konstruktīvā elementa apraksts:
 - 7.1. Būves pamati Dzelzsbetons/betons
 - 7.2. Būves ār sienas Ķieģeļu mūris
 - 7.3. Būves pārsegumi Dzelzsbetons/betons
 - 7.4. Būves jumts Gumijotie lokšņu materiāli/ruberoīds
8. Būves fiziskais nolietojums (%): 25
9. Būves apbūves laukums (kv.m.): 115.6
10. Būvtilpums (kub.m.): 520
11. Būves kopējā platība (kv.m.): 86.3
12. Būves lietderībā platība (kv.m.): 86.3
 - 12.1. Dzīvokļu platība (kv.m.): 0
 - 12.2. Nedzīvojamo telpu platība (kv.m.): 86.3
13. Telpu grupu skaits būvē: 1
14. Dzīvokļu skaits būvē: 0
15. Labiekārtojums:
 15. 1. Centrālā apkure
 15. 4. Elektroapgāde
 15. 5. Aukstā ūdens apgāde
 15. 8. Kanalizācija
16. Patvaļīgās būvniecības pazīmes: - Nav

BŪVES EKSPLIKĀCIJA

Būves kopējā platība (kv.m.) 86.3

Būves lietderīgā platība (kv.m.): 86.3

Dzīvokļu kopējā platība (kv.m.): 0

Dzīvokļu platība (kv.m.): 0

Dzīvojamā platība (kv.m.): 0

Dzīvokļu paligtelpu platība (kv.m.) 0

Dzīvokļu ārtelpu platība (kv.m.) 0

Nedzīvojamo telpu platība (kv.m.) 86.3

Nedzīvojamo iekštelpu platība (kv.m.) 86.3

Nedzīvojamo ārtelpu platība (kv.m.) 0

Būves koplietošanas paligtelpu platība (kv.m.) 0

Koplietošanas iekštelpu platība (kv.m.) 0

Koplietošanas ārtelpu platība (kv.m.) 0

Telpu grupas numurs: 001

Telpu grupas adreses numurs:

Telpu grupas izmantošanas veids: 1201 Nedzīvojamo ēku palīgēkas telpu grupa

Telpu grupas platību eksplikācija:

Nedzīvojamo telpu platība (kv.m.): 86.3

Nedzīvojamo iekštelpu platība (kv.m.): 86.3

Nedzīvojamo ārtelpu platība (kv.m.): 0

Telpu grupas telpu eksplikācija:

Stāvs	Telpas numurs	Telpas nosaukums	Telpas veids	Telpas platība (kv.m.)	Telpas augstums (m)	Patvaļīgās būvniecības pazīme
1	1	Atdzelžošanas telpa	Nedzīvojamā iekštelpa	33.6	4.3	
1	2	Garāža	Nedzīvojamā iekštelpa	17.3	4.3	
1	3	Garāža	Nedzīvojamā iekštelpa	17.3	4.3	
1	4	Garāža	Nedzīvojamā iekštelpa	18.1	4.3	

INFORMĀCIJA PAR 1 STĀVU UN TĀ EKSPLIKĀCIJA
(PĒC PASŪTĪTĀJA PAPILDUS PIEPRASĪJUMA)

Telpu grupu skaits stāvā: 1

Dzīvokļu skaits stāvā: 0

Stāva kopējā platība (kv.m.): 86.3

Stāva lietderīgā platība (kv.m.): 86.3

Dzīvokļu kopējā platība stāvā (kv.m.):

Dzīvokļu platība stāvā (kv.m.):

Dzīvojamā platība stāvā (kv.m.):

Dzīvokļu palīgtelpu platība (kv.m.):

Dzīvokļu ārtelpu platība stāvā (kv.m.):

Nedzīvojamo telpu platība stāvā (kv.m.): 86.3

Nedzīvojamo iekštelpu platība stāvā (kv.m.): 86.3

Nedzīvojamo ārtelpu platība stāvā (kv.m.):

Koplietošanas palīgtelpu platība stāvā (kv.m.):

Koplietošanas iekštelpu platība stāvā (kv.m.):

Koplietošanas ārtelpu platība stāvā (kv.m.):

Telpu grupas numurs: 001

Telpu grupas adreses numurs:

Telpu grupas izmantošanas veids: 1201 Nedzīvojamo ēku palīgēkas telpu grupa

Telpu grupas platību eksplikācija stāvā

Nedzīvojamo telpu platība stāvā (kv.m.): 86.3

Nedzīvojamo iekštelpu platība stāvā (kv.m.): 86.3

Nedzīvojamo ārtelpu platība stāvā (kv.m.): 0

Telpu grupas telpu eksplikācija stāvā:

Telpas numurs	Telpas nosaukums	Telpas veids	Telpas platība (kv.m.)	Telpas augstums (m)	Patvaļīgās būvniecības pazīme
1	Atdzelžošanas telpa	Nedzīvojamā iekštelpa	33.6	4.3	
2	Garāža	Nedzīvojamā iekštelpa	17.3	4.3	
3	Garāža	Nedzīvojamā iekštelpa	17.3	4.3	
4	Garāža	Nedzīvojamā iekštelpa	18.1	4.3	

INVENTARIZĀCIJAS VĒRTĪBAS APRĒKINA PROTOKOLS

Būves kadastra apzīmējums: 1300 011 1401 002
Būves adrese: Jūrmala, Dubultu prospekts 51
Tehniskās inventarizācijas lietas numurs: 13000111401002-01
Būves galvenais lietošanas veids: 1201 - Nedzīvojamo ēku palīgēkas
Būves nosaukums: Garāža
Būves tehniskie rādītāji: 1 stāvi, būvtilpums = 520 m³, kopējā platība = 86.3 m², apbūves laukums 115.6 m².

Būves konstruktīvo elementu raksturojums:

Pamati: Dzelzsbetons/betons
Sienas: Ķieģeļu mūris
Pārsegumi: Dzelzsbetons/betons
Jumts: Gumijotie lokšņu materiāli/ruberoīds

Nosaūkums	N.p.k.	Ieraksts
Būvju vienību cenu krājuma numurs, tabulas apzīmējums, ailes apzīmējums tabulā	1	2/26-I/ 26-II/ 26-IV/ 36; 128; a
Mērvienība	2	kub.m
Vienību daudzums	3	520
Kopējā platība (m ²)	4	86.3
Būves vienības bāzes vērtība (Ls)	5	15.3
Būves bāzes vērtība (Ls)	6	7956
Fiziskā stāvokļa koeficients K_s	7	0.75
Ģeogrāfiskās novietnes koeficients K_g	8	0.65
Būves izmantošanas veida korekcijas koeficients K_{iv}	9	0.42
Attāluma līdz tuvākajai pilsētai koeficients K_{ti}	10	1.00
K -	11	1.00
Būves inventarizācijas vērtība (Ls)	12	1629
Būves vienības inventarizācijas vērtība (Ls)	13	3.13
Būves kopējās platības 1 m ² vērtība (Ls)	14	18.88

Vērtēšanas datums: 20/03/2001

Izpildīja: Vija Majevska
 (Vārds, Uzvārds)

Paraksts: 

Pārbaudīja: Liāna Raudova
 (Vārds, Uzvārds)

Paraksts: 

AS LIETA

ARHĪVA Nr.7594

ZEMES KADASTRA Nr. 1300 011 1401

Nr.51

VE 002

VA PLĀNS

1:100

Stāva augstums

$h = 4.30 \text{ m}$

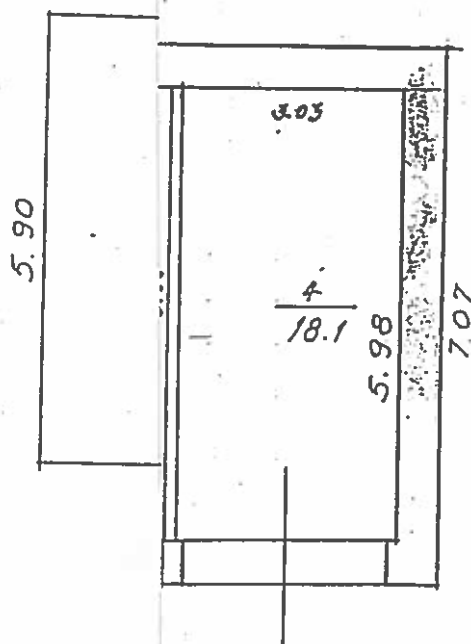

Datums	Izpildītājs	Paraksts
2001.21.02.	V.MAJEVSKA	<i>V. Majevska</i>

LR VZD LIELRĪGAS REĢIONĀLĀ NODAĻA

**BŪVES
TEHNISKĀS INVENTARIZĀCIJAS LIETA**

Numurs: 13000111401003-01

Lapu skaits: 10

BŪVES KADASTRA APZĪMĒJUMS

13000111401003

Administratīvā ēka

(Būves nosaukums)

ADRESE: Jūrmala
Dubultu prospekts 51

Tehniskās inventarizācijas darbu izpildītāji: Vija Majevska

Izpildes datums: 09/03/2001

Tehniskās inventarizācijas darbu pārbaudītājs: Liāna Raudova

Pārbaudes datums: 20/03/2001

LR VZD reģionālās nodaļas vadītājs

Kaspars Hermans
(Vārds, Uzvārds)

[Paraksts]
(paraksts)

Datums: 2001 . gada "21." martā



INFORMĀCIJA PAR PASŪTĪJUMU

1. Tehniskās inventarizācijas lietas numurs: 13000111401003-01
2. Būves nosaukums: Administratīvā ēka
3. Būves kadastra apzīmējums: 13000111401003
4. Būves adrese: Jūrmala, Dubultu prospekts 51
5. Pēdējās apsekošanas datums: 21/02/2001
6. Tehniskās inventarizācijas pasūtītāji: A/s "Latvijas gāze"
7. Pasūtījuma pieņemšanas datums: 07/02/2001
8. Tehniskās inventarizācijas darbu izpildītā Vija Majevska
9. Izpildes datums: 09/03/2001
10. Tehniskās inventarizācijas darbu pārbaudītājs Liāna Raudova
11. Pārbaudes datums: 20/03/2001
12. Iesniegtie dokumenti:
Pasūtījuma pieteikums
Nr. 513 07/02/2001 VZD Lielrīgas reģionālās nodaļas Jūrmalas NĪVSektors
13. Tehniskās inventarizācijas veids: Būves pilna atkārtotā tehniskā inventarizācija
14. Pasūtījuma izpildes termiņš (d.d.): 22
15. Pasūtījuma pieņēmējs: Veronika Trautmane

INFORMĀCIJA PAR BŪVI

1. Būves lietošanas veids: 1220 Biroju ēkas
2. Būves kapitalitātes grupa: V grupa
3. Būves ārsienu materiāls: 05 Koks
4. Būves stāvu skaits:
 - 4.1. Virszemes: 2
 - 4.2. Pazemes: 0
5. Eksploatācijas uzsākšanas gads: 1967
6. Eksploatācijā pieņemšanas gads:
7. Būves konstruktīvā elementa apraksts:
 - 7.1. Būves pamati Ķieģeļu mūris
 - 7.2. Būves ārsienas Koks
 - 7.3. Būves pārsegumi Koks
 - 7.4. Būves jumts Azbestcimenta loksnes
8. Būves fiziskais nolietojums (%): 40
9. Būves apbūves laukums (kv.m.): 95.8
10. Būvtilpums (kub.m.): 381
11. Būves kopējā platība (kv.m.): 120
12. Būves lietderībā platība (kv.m.): 120
 - 12.1. Dzīvokļu platība (kv.m.): 0
 - 12.2. Nedzīvojamo telpu platība (kv.m.): 120
13. Telpu grupu skaits būvē: 2
14. Dzīvokļu skaits būvē: 0
15. Labiekārtojums:
 15. 1. Centrālā apkure
 15. 4. Elektroapgāde
 15. 5. Aukstā ūdens apgāde
 15. 6. Karstā ūdens apgāde
 15. 8. Kanalizācija
 15. 9. Tualetes telpa
16. Patvaļīgās būvniecības pazīmes: - Nav

2

BŪVES EKSPLIKĀCIJA

Būves kopējā platība (kv.m.): 120

Būves lietderīgā platība (kv.m.): 120

Dzīvokļu kopējā platība (kv.m.): 0

Dzīvokļu platība (kv.m.): 0

Dzīvojamā platība (kv.m.): 0

Dzīvokļu palīgtelpu platība (kv.m.) 0

Dzīvokļu ārtelpu platība (kv.m.) 0

Nedzīvojamo telpu platība (kv.m.) 120

Nedzīvojamo iekštelpu platība (kv.m.) 120

Nedzīvojamo ārtelpu platība (kv.m.) 0

Būves koplietošanas palīgtelpu platība (kv.m.) 0

Koplietošanas iekštelpu platība (kv.m.) 0

Koplietošanas ārtelpu platība (kv.m.) 0

Telpu grupas numurs: 001

Telpu grupas adreses numurs:

Telpu grupas izmantošanas veids: 1220 Biroja telpu grupa

Telpu grupas platību eksplikācija:

Nedzīvojamo telpu platība (kv.m.): 78

Nedzīvojamo iekštelpu platība (kv.m.): 78

Nedzīvojamo ārtelpu platība (kv.m.): 0

Telpu grupas telpu eksplikācija:

Stāvs	Telpas numurs	Telpas nosaukums	Telpas veids	Telpas platība (kv.m.)	Telpas augstums (m)	Patvaļīgas būvniecības pazīme
1	1	Administratīvā telpa	Nedzīvojamā iekštelpa	18.6	2.8	
1	2	Administratīvā telpa	Nedzīvojamā iekštelpa	11.5	2.8	
1	3	Gaitenis	Nedzīvojamā iekštelpa	3.3	2.8	
1	4	Administratīvā telpa	Nedzīvojamā iekštelpa	12.4	2.8	
1	5	Administratīvā telpa	Nedzīvojamā iekštelpa	12.5	2.8	
1	6	Veranda	Nedzīvojamā iekštelpa	11.8	2.8	
1	7	Kāpņu telpa	Nedzīvojamā iekštelpa	6.9	2.65	
1	8	Tualete	Nedzīvojamā iekštelpa	1	2.65	

Telpu grupas numurs: 002

Telpu grupas adreses numurs:

Telpu grupas izmantošanas veids: 1220 Biroja telpu grupa

Telpu grupas platību eksplikācija:

Nedzīvojamo telpu platība (kv.m.): 42

Nedzīvojamo iekštelpu platība (kv.m.): 42

Nedzīvojamo ārtelpu platība (kv.m.): 0

Telpu grupas telpu eksplikācija:

Stāvs	Telpas numurs	Telpas nosaukums	Telpas veids	Telpas platība (kv.m.)	Telpas augstums (m)	Patvalīgas būvniecības pazīme
2	1	Administratīvā telpa	Nedzīvojamā iekštelpa	11.7	2.25	
2	2	Administratīvā telpa	Nedzīvojamā iekštelpa	11	2.25	
2	3	Administratīvā telpa	Nedzīvojamā iekštelpa	13.1	2.25	
2	4	Gaitenis	Nedzīvojamā iekštelpa	4.7	2.25	
2	5	Tualete	Nedzīvojamā iekštelpa	1.5	2.25	

**INFORMĀCIJA PAR 1 STĀVU UN TĀ EKSPLIKĀCIJA
(PĒC PASŪTĪTĀJA PAPILDUS PIEPRASĪJUMA)**

Telpu grupu skaits stāvā: 1

Dzīvokļu skaits stāvā: 0

Stāva kopējā platība (kv.m.): 78

Stāva lietderīgā platība (kv.m.): 78

Dzīvokļu kopējā platība stāvā (kv.m.):

Dzīvokļu platība stāvā (kv.m.):

Dzīvojamā platība stāvā (kv.m.):

Dzīvokļu palīgtelpu platība (kv.m.):

Dzīvokļu ārtelpu platība stāvā (kv.m.):

Nedzīvojamo telpu platība stāvā (kv.m.): 78

Nedzīvojamo iekštelpu platība stāvā (kv.m.): 78

Nedzīvojamo ārtelpu platība stāvā (kv.m.):

Koplietošanas palīgtelpu platība stāvā (kv.m.):

Koplietošanas iekštelpu platība stāvā (kv.m.):

Koplietošanas ārtelpu platība stāvā (kv.m.):

Telpu grupas numurs: 001

Telpu grupas adreses numurs:

Telpu grupas izmantošanas veids: 1220 Biroja telpu grupa

Telpu grupas platību eksplikācija stāv

Nedzīvojamo telpu platība stāvā (kv.m.): 78

Nedzīvojamo iekštelpu platība stāvā (kv.m.): 78

Nedzīvojamo ārtelpu platība stāvā (kv.m.): 0

Telpu grupas telpu eksplikācija stāvā:

Telpas numurs	Telpas nosaukums	Telpas veids	Telpas platība (kv.m.)	Telpas augstums (m)	Patvaļīgās būvniecības pazīme
1	Administratīvā telpa	Nedzīvojamā iekštelpa	18.6	2.8	
2	Administratīvā telpa	Nedzīvojamā iekštelpa	11.5	2.8	
3	Gaitenis	Nedzīvojamā iekštelpa	3.3	2.8	
4	Administratīvā telpa	Nedzīvojamā iekštelpa	12.4	2.8	
5	Administratīvā telpa	Nedzīvojamā iekštelpa	12.5	2.8	
6	Veranda	Nedzīvojamā iekštelpa	11.8	2.8	
7	Kāpņu telpa	Nedzīvojamā iekštelpa	6.9	2.65	
8	Tualete	Nedzīvojamā iekštelpa	1	2.65	

**INFORMĀCIJA PAR 2 STĀVU UN TĀ EKSPLIKĀCIJA
(PĒC PASŪTĪTĀJA PAPILDUS PIEPRASĪJUMA)**

Telpu grupu skaits stāvā: 1

Dzīvokļu skaits stāvā: 0

Stāva kopējā platība (kv.m.): 42

Stāva lietderīgā platība (kv.m.): 42

Dzīvokļu kopējā platība stāvā (kv.m.):

Dzīvokļu platība stāvā (kv.m.):

Dzīvojamā platība stāvā (kv.m.):

Dzīvokļu palīgtelpu platība (kv.m.):

Dzīvokļu ārtelpu platība stāvā (kv.m.):

Nedzīvojamo telpu platība stāvā (kv.m.): 42

Nedzīvojamo iekštelpu platība stāvā (kv.m.): 42

Nedzīvojamo ārtelpu platība stāvā (kv.m.):

Koplietošanas palīgtelpu platība stāvā (kv.m.):

Koplietošanas iekštelpu platība stāvā (kv.m.):

Koplietošanas ārtelpu platība stāvā (kv.m.):

Telpu grupas numurs: 002

Telpu grupas adreses numurs:

Telpu grupas izmantošanas veids: 1220 Biroja telpu grupa

Telpu grupas platību eksplikācija stāv

Nedzīvojamo telpu platība stāvā (kv.m.): 42

Nedzīvojamo iekštelpu platība stāvā (kv.m.): 42

Nedzīvojamo ārtelpu platība stāvā (kv.m.): 0

Telpu grupas telpu eksplikācija stāvā:

Telpas numurs	Telpas nosaukums	Telpas veids	Telpas platība (kv.m.)	Telpas augstums (m)	Patvaļīgās būvniecības pazīme
1	Administratīvā telpa	Nedzīvojamā iekštelpa	11.7	2.25	
2	Administratīvā telpa	Nedzīvojamā iekštelpa	11	2.25	
3	Administratīvā telpa	Nedzīvojamā iekštelpa	13.1	2.25	
4	Gaitenis	Nedzīvojamā iekštelpa	4.7	2.25	
5	Tualete	Nedzīvojamā iekštelpa	1.5	2.25	

INVENTARIZĀCIJAS VĒRTĪBAS APRĒKINA PROTOKOLS

Būves kadastra apzīmējums: 1300 011 1401 003
Būves adrese: Jūrmala, Dubultu prospekts 51
Tehniskās inventarizācijas lietas numurs: 13000111401003-01
Būves galvenais lietošanas veids: 1220 - Biroju ēkas
Būves nosaukums: Administratīvā ēka
Būves tehniskie rādītāji: 2 stāvi, būvtilpums = 381 m³, kopējā platība = 120 m², apbūves laukums 95.8 m².

Būves konstruktīvo elementu raksturojums:

Pamati: Ķieģeļu mūris
Sienas: Koks
Pārsegumi: Koks
Jumts: Azbestcimenta loksnes

Nosaukums	N.p.k.	Ieraksts
Būvju vienību cenu krājuma numurs, tabulas apzīmējums, ailes apzīmējums tabulā	1	28; 14; a
Mērvienība	2	kub.m
Vienību daudzums	3	381
Kopējā platība (m ²)	4	120
Būves vienības bāzes vērtība (Ls)	5	27
Būves bāzes vērtība (Ls)	6	10287
Fiziskā stāvokļa koeficients K_s	7	0.60
Ģeogrāfiskās novietnes koeficients K_G	8	0.65
Būves izmantošanas veida korekcijas koeficients K_{TV}	9	0.84
Attāluma līdz tuvākajai pilsētai koeficients K_L	10	1.00
K -	11	1.00
Būves inventarizācijas vērtība (Ls)	12	3370
Būves vienības inventarizācijas vērtība (Ls)	13	8.85
Būves kopējās platības 1 m ² vērtība (Ls)	14	28.08

Vērtēšanas datums: 20/03/2001

Izpildītāja: Vija Majevska
 (Vārds, Uzvārds)

Paraksts: 

Pārbaudītāja: Liāna Raudova
 (Vārds, Uzvārds)

Paraksts: 

JŪRMALA, *DUBULTU prospekts Nr.51*

BŪVE 003

1. STĀVA PLĀNS

M 1 : 100

Stāva augstums

h = 2.80 m

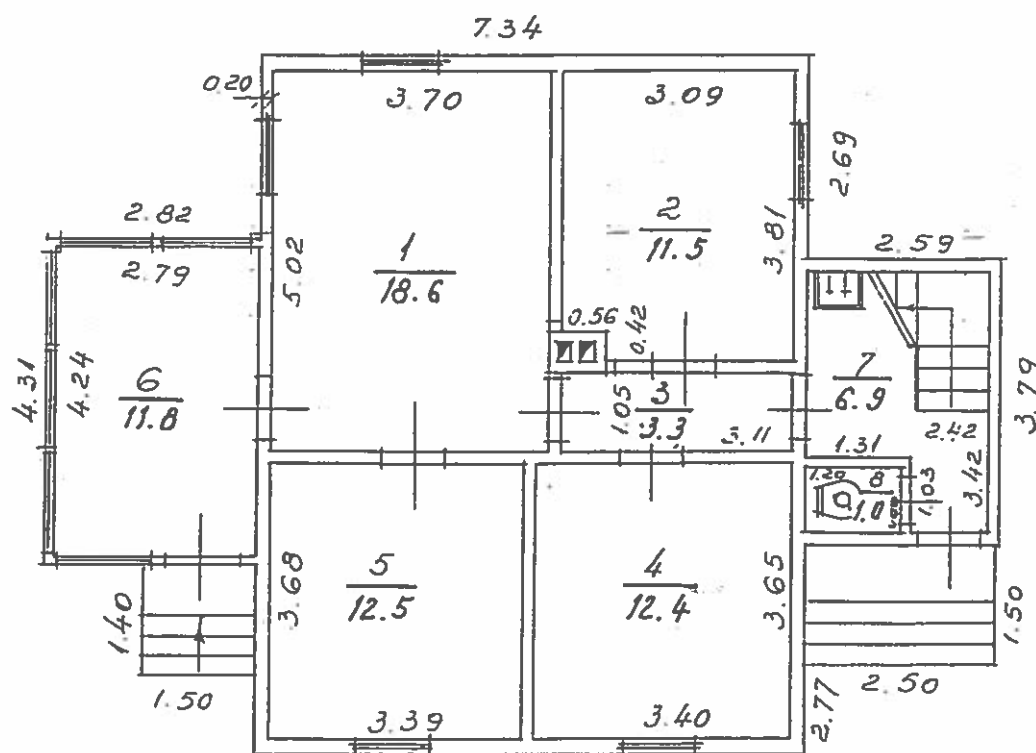

Datums	Izpildītājs	Paraksts
2001.21.02.	V.MAJEVSKA	<i>V. Majevska</i>

INFORMĀCIJA PAR PASŪTĪJUMU

1. Tehniskās inventarizācijas lietas numurs: 13000111401005-01
2. Būves nosaukums: Kontroles-caurlaides punkts
3. Būves kadastra apzīmējums: 13000111401005
4. Būves adrese: Jūrmala, Dubultu prospekts 51
5. Pēdējās apsekošanas datums: 21/02/2001
6. Tehniskās inventarizācijas pasūtītāji: A/s "Latvijas gāze"
7. Pasūtījuma pieņemšanas datums: 07/02/2001
8. Tehniskās inventarizācijas darbu izpildītā Vija Majevska
9. Izpildes datums: 09/03/2001
10. Tehniskās inventarizācijas darbu pārbaudītājs Liāna Raudova
11. Pārbaudes datums: 20/03/2001
12. Iesniegtie dokumenti:
Pasūtījuma pieteikums
Nr. 513 07/02/2001 VZD Lielrīgas reģionālās nodaļas Jūrmalas NĪVSektors
13. Tehniskās inventarizācijas veids: Būves pilna atkārtotā tehniskā inventarizācija
14. Pasūtījuma izpildes termiņš (d.d.): 22
15. Pasūtījuma pieņēmējs: Veronika Trautmane

JŪRMALA, *DUBULTU prospekts Nr.51*

BÜVE 003

2. STĀVA PLĀNS

M 1 : 100

Stāva augstums

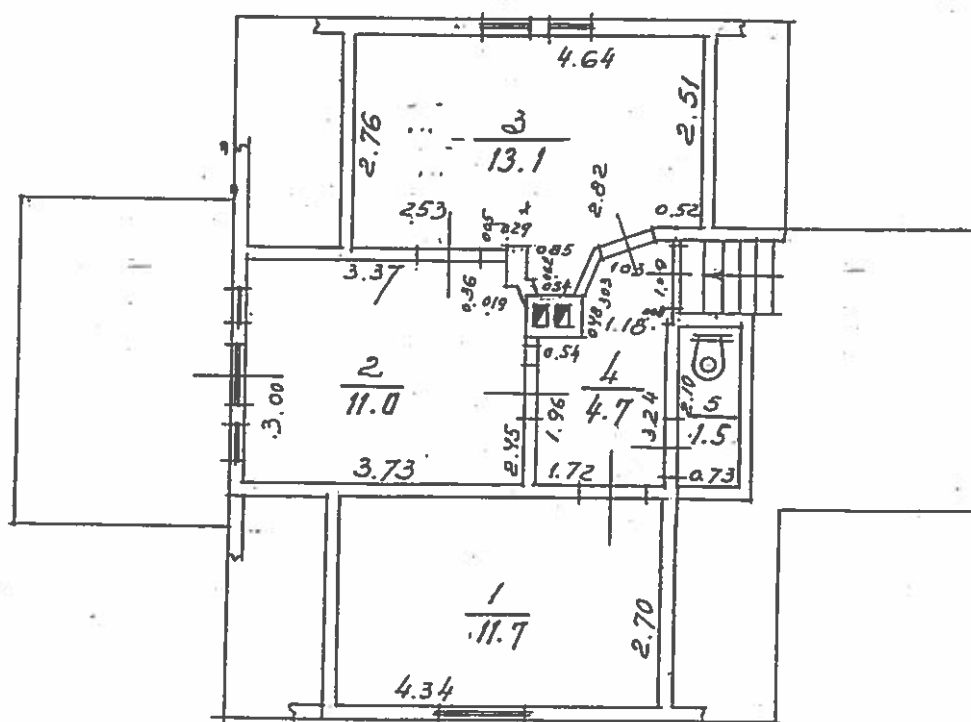
$$h = 2.25/1.15 \text{ m}$$

Datums	Izpildītājs	Paraksts
2001.21.02.	V.MAJEVSKA	<i>V.Majevska</i>

LR VZD LIELRĪGAS REĢIONĀLĀ NODAĻA

**BŪVES
TEHNISKĀS INVENTARIZĀCIJAS LIETA**

Numurs: 13000111401004-01

Lapu skaits: 7

BŪVES KADASTRA APZĪMĒJUMS

13000111401004

Sporta bāzes administratīvā ēka

(Būves nosaukums)

ADRESE: Jūrmala
Dubultu prospekts 51

Tehniskās inventarizācijas darbu izpildītāji: Vija Majevska

Izpildes datums: 09/03/2001

Tehniskās inventarizācijas darbu pārbaudītājs: Liāna Raudova

Pārbaudes datums: 20/03/2001

LR VZD reģionālās nodaļas vadītājs

Kaspars Hermans [paraksts]
(Vārds, Uzvārds) (paraksts)

Datums: 2001 . gada "21" martā



INFORMĀCIJA PAR PASŪTĪJUMU

1. Tehniskās inventarizācijas lietas numurs: 13000111401004-01
2. Būves nosaukums: Sporta bāzes administratīvā ēka
3. Būves kadastra apzīmējums: 13000111401004
4. Būves adrese: Jūrmala, Dubultu prospekts 51
5. Pēdējās apsekošanas datums: 21/02/2001
6. Tehniskās inventarizācijas pasūtītāji: A/s "Latvijas gāze"
7. Pasūtījuma pieņemšanas datums: 07/02/2001
8. Tehniskās inventarizācijas darbu izpildītā Vija Majevska
9. Izpildes datums: 09/03/2001
10. Tehniskās inventarizācijas darbu pārbaudītājs Liāna Raudova
11. Pārbaudes datums: 20/03/2001
12. Iesniegtie dokumenti:
Pasūtījuma pieteikums
Nr. 513 07/02/2001 VZD Lielrīgas reģionālās nodaļas Jūrmalas NĪVSektors
13. Tehniskās inventarizācijas veids: Būves pilna atkārtotā tehniskā inventarizācija
14. Pasūtījuma izpildes termiņš (d.d.): 22
15. Pasūtījuma pieņēmējs: Veronika Trautmane

INFORMĀCIJA PAR BŪVI

1. Būves lietošanas veids: 1220 Biroju ēkas
2. Būves kapitalitātes grupa: III grupa
3. Būves ārsienu materiāls: 01 Ķieģeļu mūris
4. Būves stāvu skaits:
 - 4.1. Virszemes: 1
 - 4.2. Pazemes: 0
5. Eksploatācijas uzsākšanas gads: 1967
6. Eksploatācijā pieņemšanas gads:
7. Būves konstruktīvā elementa apraksts:
 - 7.1. Būves pamati Dzelzsbetons/betons
 - 7.2. Būves ār sienas Ķieģeļu mūris
 - 7.3. Būves pārsegumi Koks
 - 7.4. Būves jumts Metāla loksnes
8. Būves fiziskais nolietojums (%): 30
9. Būves apbūves laukums (kv.m.): 107.4
10. Būvtilpums (kub.m.): 290
11. Būves kopējā platība (kv.m.): 79.3
12. Būves lietderībā platība (kv.m.): 79.3
 - 12.1. Dzīvokļu platība (kv.m.): 0
 - 12.2. Nedzīvojamo telpu platība (kv.m.): 79.3
13. Telpu grupu skaits būvē: 1
14. Dzīvokļu skaits būvē: 0
15. Labiekārtojums:
 15. 1. Centrālā apkure
 15. 4. Elektroapgāde
 15. 5. Aukstā ūdens apgāde
 15. 6. Karstā ūdens apgāde
 15. 8. Kanalizācija
 15. 9. Tualetes telpa 1
16. Patvaļīgās būvniecības pazīmes: - Nav

BŪVES EKSPLIKĀCIJA

Būves kopējā platība (kv.m.) 79.3

Būves lietderīgā platība (kv.m.): 79.3

Dzīvokļu kopējā platība (kv.m.): 0

Dzīvokļu platība (kv.m.): 0

Dzīvojamā platība (kv.m.): 0

Dzīvokļu palīgtelpu platība (kv.m.) 0

Dzīvokļu ārtelpu platība (kv.m.) 0

Nedzīvojamo telpu platība (kv.m.) 79.3

Nedzīvojamo iekštelpu platība (kv.m.) 79.3

Nedzīvojamo ārtelpu platība (kv.m.) 0

Būves koplietošanas palīgtelpu platība (kv.m.) 0

Koplietošanas iekštelpu platība (kv.m.) 0

Koplietošanas ārtelpu platība (kv.m.) 0

Telpu grupas numurs: 001

Telpu grupas adreses numurs:

Telpu grupas izmantošanas veids: 1220 Biroja telpu grupa

Telpu grupas platību eksplikācija:

Nedzīvojamo telpu platība (kv.m.): 79.3

Nedzīvojamo iekštelpu platība (kv.m.): 79.3

Nedzīvojamo ārtelpu platība (kv.m.): 0

Telpu grupas telpu eksplikācija:

Stāvs	Telpas numurs	Telpas nosaukums	Telpas veids	Telpas platība (kv.m.)	Telpas augstums (m)	Patvaļīgas būvniecības pazīme
1	1	Noliktava	Nedzīvojamā iekštelpa	15.5	2.55	
1	2	Atpūtas telpa	Nedzīvojamā iekštelpa	43.8	2.55	
1	3	Administratīvā telpa	Nedzīvojamā iekštelpa	14.6	2.55	
1	4	Mazg.telpa	Nedzīvojamā iekštelpa	2.3	2.55	
1	5	Tualete	Nedzīvojamā iekštelpa	1.3	2.55	
1	6	Noliktava	Nedzīvojamā iekštelpa	1.8	2.55	

INFORMĀCIJA PAR 1 STĀVU UN TĀ EKSPLIKĀCIJA
(PĒC PASŪTĪTĀJA PAPILDUS PIEPRASĪJUMA)

Telpu grupu skaits stāvā: 1

Dzīvokļu skaits stāvā: 0

Stāva kopējā platība (kv.m.): 79.3

Stāva lietderīgā platība (kv.m.): 79.3

Dzīvokļu kopējā platība stāvā (kv.m.):

Dzīvokļu platība stāvā (kv.m.):

Dzīvojamā platība stāvā (kv.m.):

Dzīvokļu palīgtelpu platība (kv.m.):

Dzīvokļu ārtelpu platība stāvā (kv.m.):

Nedzīvojamo telpu platība stāvā (kv.m.): 79.3

Nedzīvojamo iekštelpu platība stāvā (kv.m.): 79.3

Nedzīvojamo ārtelpu platība stāvā (kv.m.):

Koplietošanas palīgtelpu platība stāvā (kv.m.):

Koplietošanas iekštelpu platība stāvā (kv.m.):

Koplietošanas ārtelpu platība stāvā (kv.m.):

Telpu grupas numurs: 001

Telpu grupas adreses numurs:

Telpu grupas izmantošanas veids: 1220 Biroja telpu grupa

Telpu grupas platību eksplikācija stāvā

Nedzīvojamo telpu platība stāvā (kv.m.): 79.3

Nedzīvojamo iekštelpu platība stāvā (kv.m.): 79.3

Nedzīvojamo ārtelpu platība stāvā (kv.m.): 0

Telpu grupas telpu eksplikācija stāvā:

Telpas numurs	Telpas nosaukums	Telpas veids	Telpas platība (kv.m.)	Telpas augstums (m)	Patvaļīgas būvniecības pazīme
1	Noliktava	Nedzīvojamā iekštelpa	15.5	2.55	
2	Atpūtas telpa	Nedzīvojamā iekštelpa	43.8	2.55	
3	Administratīvā telpa	Nedzīvojamā iekštelpa	14.6	2.55	
4	Mazg.telpa	Nedzīvojamā iekštelpa	2.3	2.55	
5	Tualete	Nedzīvojamā iekštelpa	1.3	2.55	
6	Noliktava	Nedzīvojamā iekštelpa	1.8	2.55	

INVENTARIZĀCIJAS VĒRTĪBAS APRĒĶINA PROTOKOLS

Būves kadastra apzīmējums: 1300 011 1401 004
 Būves adrese: Jūrmala, Dubultu prospekts 51
 Tehniskās inventarizācijas lietas numurs: 13000111401004-01
 Būves galvenais lietošanas veids: 1220 - Biroju ēkas
 Būves nosaukums: Sporta bāzes administratīvā ēka
 Būves tehniskie rādītāji: 1 stāvi, būvtilpums = 290 m³, kopējā platība = 79.3 m², apbūves laukums 107.4 m².

Būves konstruktīvo elementu raksturojums:

Pamati: Dzelzsbetons/betons

Sienas: Ķieģeļu mūris

Pārsegumi: Koks

Jumts: Metāla loksnes

Nosaukums	N.p.k.	Ieraksts
Būvju vienību cenu krājuma numurs, tabulas apzīmējums, ailes apzīmējums tabulā	1	34.2; 39; a
Mērvienība	2	kub.m
Vienību daudzums	3	290
Kopējā platība (m²)	4	79.3
Būves vienības bāzes vērtība (Ls)	5	28.85
Būves bāzes vērtība (Ls)	6	8366.5
K_s Fiziskā stāvokļa koeficients	7	0.70
K_G Ģeogrāfiskās novietnes koeficients	8	0.65
K_{iv} Būves izmantošanas veida korekcijas koeficients	9	0.84
K_L Attāluma līdz tuvākajai pilsētai koeficients	10	1.00
K -	11	1.00
Būves inventarizācijas vērtība (Ls)	12	3198
Būves vienības inventarizācijas vērtība (Ls)	13	11.03
Būves kopējās platības 1 m² vērtība (Ls)	14	40.33

Vērtēšanas datums: 20/03/2001

Izpildīja: Vija Majevska
 (Vārds, Uzvārds)

Paraksts: *V. Majevska*

Pārbaudīja: Liāna Raudova
 (Vārds, Uzvārds)

Paraksts: *L. Raudova*

JŪRMALA, *DUBULTU prospekts Nr.51*

BŪVE 004

1. STĀVA PLĀNS

M 1 : 100

Stāva augstums

h = 2.55 m

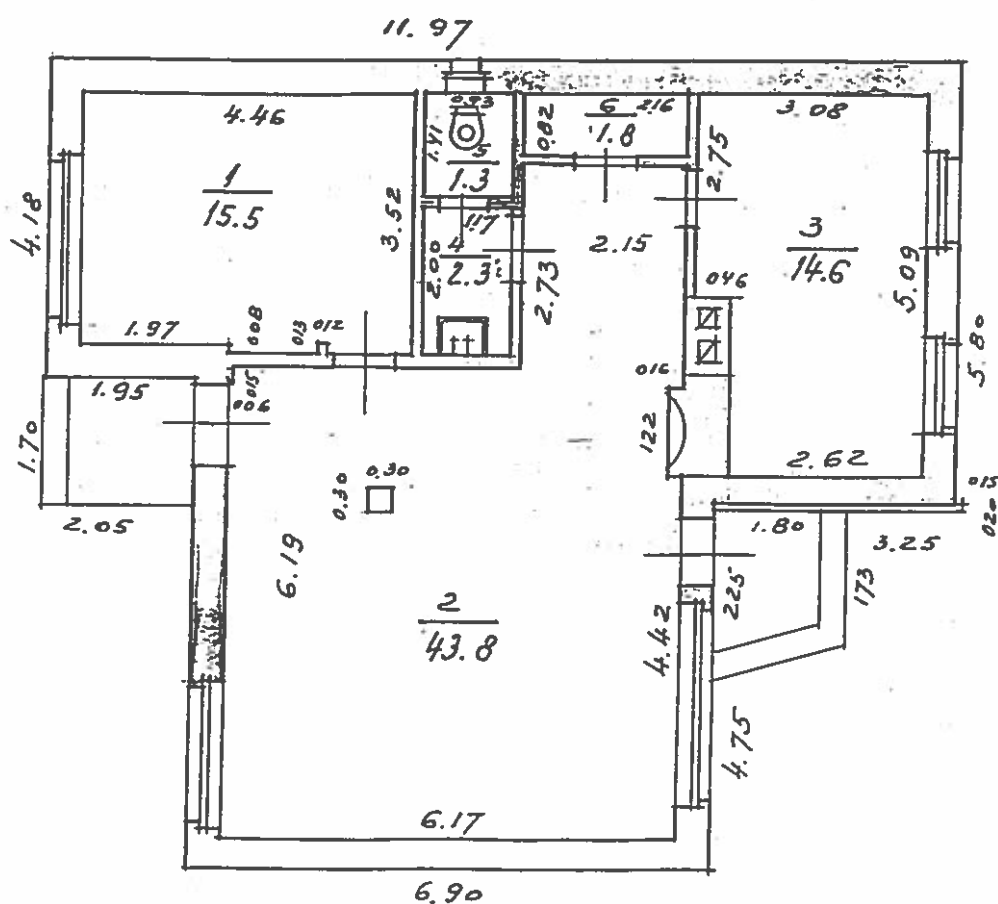

Datums	Izpildītājs	Paraksts
2001.21.02.	V.MAJEVSKA	<i>V.Majevska</i>

LR VZD LIELRĪGAS REĢIONĀLĀ NODAĻA

**BŪVES
TEHNISKĀS INVENTARIZĀCIJAS LIETA**

Numurs: 13000111401005-01

Lapu skaits: 7

BŪVES KADASTRA APZĪMĒJUMS

13000111401005

Kontroles-caurlaides punkts

(Būves nosaukums)

ADRESE: Jūrmala
Dubultu prospekts 51

Tehniskās inventarizācijas darbu izpildītāji: Vija Majevska

Izpildes datums: 09/03/2001

Tehniskās inventarizācijas darbu pārbaudītājs: Liāna Raudova

Pārbaudes datums: 20/03/2001

LR VZD reģionālās nodaļas vadītājs

Kaspars Hermans
(Vārds, Uzvārds)

[Paraksts]
(paraksts)

Datums: 2001 . gada " 21. " martā



INFORMĀCIJA PAR BŪVI

1. Būves lietošanas veids: 1274 Citas, iepriekš neklasificētas, ēkas
2. Būves kapitalitātes grupa: I grupa
3. Būves ārsienu materiāls: 01 Ķieģeļu mūris
4. Būves stāvu skaits:
- 4.1. Virszemes: 1
- 4.2. Pazemes: 0
5. Eksploatācijas uzsākšanas gads: 1970
6. Eksploatācijā pieņemšanas gads:
7. Būves konstruktīvā elementa apraksts:
- 7.1. Būves pamati Dzelzsbetons/betons
- 7.2. Būves ār sienas Ķieģeļu mūris
- 7.3. Būves pārsegumi Dzelzsbetons/betons
- 7.4. Būves jumts Gumijotie lokšņu materiāli/ruberoīds
8. Būves fiziskais nolietojums (%): 30
9. Būves apbūves laukums (kv.m.): 33.3
10. Būvtilpums (kub.m.): 78
11. Būves kopējā platība (kv.m.): 15.1
12. Būves lietderībā platība (kv.m.): 15.1
- 12.1. Dzīvokļu platība (kv.m.): 0
- 12.2. Nedzīvojamo telpu platība (kv.m.): 15.1
13. Telpu grupu skaits būvē: 1
14. Dzīvokļu skaits būvē: 0
15. Labiekārtojums:
15. 1. Centrālā apkure
15. 4. Elektroapgāde
15. 5. Aukstā ūdens apgāde
15. 6. Karstā ūdens apgāde
15. 8. Kanalizācija
15. 9. Tualetes telpa 1
16. Patvaļīgās būvniecības pazīmes: - Nav

BŪVES EKSPLIKĀCIJA

Būves kopējā platība (kv.m.) 15.1

Būves lietderīgā platība (kv.m.): 15.1

Dzīvokļu kopējā platība (kv.m.): 0

Dzīvokļu platība (kv.m.): 0

Dzīvojamā platība (kv.m.): 0

Dzīvokļu palīgtelpu platība (kv.m.) 0

Dzīvokļu ārtelpu platība (kv.m.) 0

Nedzīvojamo telpu platība (kv.m.) 15.1

Nedzīvojamo iekštelpu platība (kv.m.) 15.1

Nedzīvojamo ārtelpu platība (kv.m.) 0

Būves koplietošanas palīgtelpu platība (kv.m.) 0

Koplietošanas iekštelpu platība (kv.m.) 0

Koplietošanas ārtelpu platība (kv.m.) 0

Telpu grupas numurs: 001

Telpu grupas adreses numurs:

Telpu grupas izmantošanas veids: 1274 Cita, iepriekš neklasificēta, telpu grupa

Telpu grupas platību eksplikācija:

Nedzīvojamo telpu platība (kv.m.): 15.1

Nedzīvojamo iekštelpu platība (kv.m.): 15.1

Nedzīvojamo ārtelpu platība (kv.m.): 0

Telpu grupas telpu eksplikācija:

Stāvs	Telpas numurs	Telpas nosaukums	Telpas veids	Telpas platība (kv.m.)	Telpas augstums (m)	Patvaļīgas būvniecības pazīme
1	1	Dežūrtelpa	Nedzīvojamā iekštelpa	9.7	2.7	
1	2	Gērbtuve	Nedzīvojamā iekštelpa	3.2	2.7	
1	3	Tualete	Nedzīvojamā iekštelpa	2.2	2.7	

INFORMĀCIJA PAR 1 STĀVU UN TĀ EKSPLIKĀCIJA
(PĒC PASŪTĪTĀJA PAPILDUS PIEPRASĪJUMA)

Telpu grupu skaits stāvā: 1

Dzīvokļu skaits stāvā: 0

Stāva kopējā platība (kv.m.): 15.1

Stāva lietderīgā platība (kv.m.): 15.1

Dzīvokļu kopējā platība stāvā (kv.m.)

Dzīvokļu platība stāvā (kv.m.)

Dzīvojamā platība stāvā (kv.m.):

Dzīvokļu palīgtelpu platība (kv.m.):

Dzīvokļu ārtelpu platība stāvā (kv.m.)

Nedzīvojamo telpu platība stāvā (kv.m.): 15.1

Nedzīvojamo iekštelpu platība stāvā (kv.m.): 15.1

Nedzīvojamo ārtelpu platība stāvā (kv.m.)

Koplietošanas palīgtelpu platība stāvā (kv.m.):

Koplietošanas iekštelpu platība stāvā (kv.m.):

Koplietošanas ārtelpu platība stāvā (kv.m.):

Telpu grupas numurs: 001

Telpu grupas adreses numurs:

Telpu grupas izmantošanas veids: 1274 Cita, iepriekš neklasificēta, telpu grupa

Telpu grupas platību eksplikācija stāvā

Nedzīvojamo telpu platība stāvā (kv.m.): 15.1

Nedzīvojamo iekštelpu platība stāvā (kv.m.): 15.1

Nedzīvojamo ārtelpu platība stāvā (kv.m.): 0

Telpu grupas telpu eksplikācija stāvā:

Telpas numurs	Telpas nosaukums	Telpas veids	Telpas platība (kv.m.)	Telpas augstums (m)	Patvaļīgas būvniecības pazīme
1	Dežūrtelpa	Nedzīvojamā iekštelpa	9.7	2.7	
2	Gērbtuve	Nedzīvojamā iekštelpa	3.2	2.7	
3	Tualete	Nedzīvojamā iekštelpa	2.2	2.7	

INVENTARIZĀCIJAS VĒRTĪBAS APRĒKINA PROTOKOLS

Būves kadastra apzīmējums: 1300 011 1401 005
Būves adrese: Jūrmala, Dubultu prospekts 51
Tehniskās inventarizācijas lietas numurs: 13000111401005-01
Būves galvenais lietošanas veids: 1274 - Citas, iepriekš neklasificētas, ēkas
Būves nosaukums: Kontroles-caurlaides punkts
Būves tehniskie rādītāji: 1 stāvi, būvtilpums = 78 m³, kopējā platība = 15.1 m², apbūves laukums = 33.3 m².

Būves konstruktīvo elementu raksturojums:

Pamati: Dzelzsbetons/betons
Sienas: Kieģeļu mūris
Pārsegumi: Dzelzsbetons/betons
Jumts: Gumijotie lokšņu materiāli/ruberoīds

Nosaukums	N.p.k.	Ieraksts
Būvju vienību cenu krājuma numurs, tabulas apzīmējums, ailes apzīmējums tabulā	1	28.1; 92; a
Mērvienība	2	kv.m
Vienību daudzums	3	33
Kopējā platība (m ²)	4	15.1
Būves vienības bāzes vērtība (Ls)	5	42.33
Būves bāzes vērtība (Ls)	6	1409.59
Fiziskā stāvokļa koeficients K_s	7	0.70
Ģeogrāfiskās novietnes koeficients K_G	8	0.65
Būves izmantošanas veida korekcijas koeficients K_{iv}	9	0.49
Attāluma līdz tuvākajai pilsētai koeficients K_t	10	1.00
K -	11	1.00
Būves inventarizācijas vērtība (Ls)	12	314
Būves vienības inventarizācijas vērtība (Ls)	13	9.43
Būves kopējās platības 1 m ² vērtība (Ls)	14	20.79

Vērtēšanas datums: 20/03/2001

Izpildītja:

Vija Majevska

(Vārds, Uzvārds)

Paraksts:

Pārbaudītja:

Liāna Raudova

(Vārds, Uzvārds)

Paraksts:

JŪRMALA, *DUBULTU prospekts Nr.51*

BŪVE 005

1. STĀVA PLĀNS

M 1 : 100

Stāva augstums

h = 2.70 m

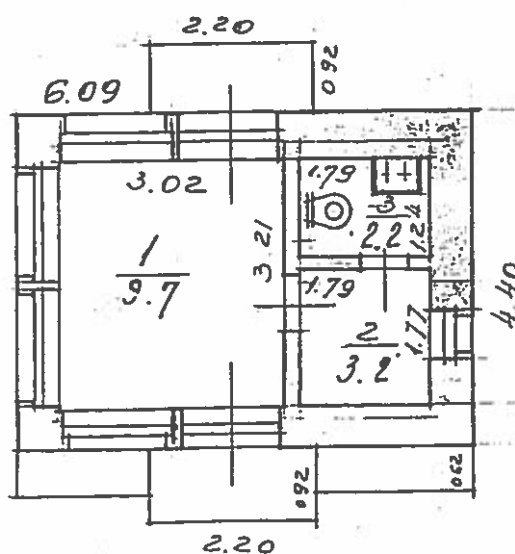

Datums	Izpildītājs	Paraksts
2001.21.02.	V.MAJEVSKA	<i>V.Majevska</i>

LR VZD LIELRĪGAS REĢIONĀLĀ NODAĻA

BŪVES
TEHNISKĀS INVENTARIZĀCIJAS LIETA

Numurs: 13000111401008-01

Lapu skaits: 6

BŪVES KADASTRA APZĪMĒJUMS

13000111401008

Šķūnis

(Būves nosaukums)

ADRESE: Jūrmala

Dubultu prospekts 51

Tehniskās inventarizācijas darbu izpildītāji: Vija Majevska

Izpildes datums: 09/03/2001

Tehniskās inventarizācijas darbu pārbaudītājs: Liāna Raudova

Pārbaudes datums: 20/03/2001

LR VZD reģionālās nodaļas vadītājs

Kaspars Hermanis [paraksts]
(Vārds, Uzvārds) (paraksts)

Datums: 2001. gada "21" martā

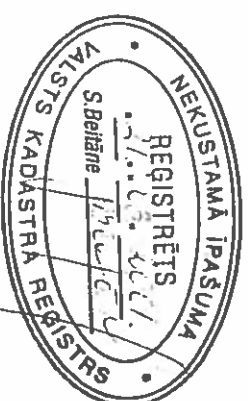
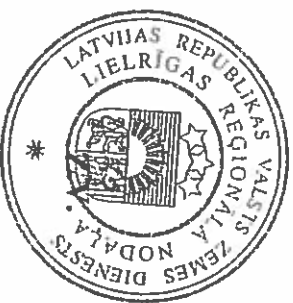

INFORMĀCIJA PAR PASŪTĪJUMU

- 1. Tehniskās inventarizācijas lietas numurs: 13000111401008-01
- 2. Būves nosaukums: Šķūnis
- 3. Būves kadastra apzīmējums: 13000111401008
- 4. Būves adrese: Jūrmala, Dubultu prospekts 51
- 5. Pēdējās apsekošanas datums: 21/02/2001
- 6. Tehniskās inventarizācijas pasūtītāji: A/s "Latvijas gāze"
- 7. Pasūtījuma pieņemšanas datums: 07/02/2001
- 8. Tehniskās inventarizācijas darbu izpildītājs: Vija Majevska
- 9. Izpildes datums: 09/03/2001
- 10. Tehniskās inventarizācijas darbu pārbaudītājs: Liāna Raudova
- 11. Pārbaudes datums: 20/03/2001
- 12. Iesniegtie dokumenti:
Pasūtījuma pieteikums
Nr. 513 07/02/2001 VZD Lielrīgas reģionālās nodaļas Jūrmalas NĪV Sektors
- 13. Tehniskās inventarizācijas veids: Būves pilna atkārtotā tehniskā inventarizācija
- 14. Pasūtījuma izpildes termiņš (d.d.): 22
- 15. Pasūtījuma pieņēmējs: Veronika Trautmane

INFORMĀCIJA PAR BŪVI

1. Būves lietošanas veids: 1201 Nedzīvojamo ēku palīgēkas
2. Būves kapitālītātes grupa: III grupa
3. Būves ārsienu materiāls: 08 Koks/mūris
4. Būves stāvu skaits:
- 4.1. Virszemes: 1
- 4.2. Pazemes: 0
5. Eksploatācijas uzsākšanas gads: 1980
6. Eksploatācijā pieņemšanas gads:
7. Būves konstruktīvā elementa apraksts:
- 7.1. Būves pamati Koks/mūris
- 7.2. Būves ār sienas Koks/mūris
- 7.3. Būves pārsegumi Azbestcimenta loksnes
8. Būves fiziskais nolietojums (%): 40
9. Būves apbūves laukums (kv.m.): 30.9
10. Būvtilpums (kub.m.): 77
11. Būves kopējā platība (kv.m.): 30.9
12. Būves lietderībā platība (kv.m.): 30.9
- 12.1. Dzīvokļu platība (kv.m.): 0
- 12.2. Nedzīvojamo telpu platība (kv.m.): 30.9
13. Telpu grupu skaits būvē: 1
14. Dzīvokļu skaits būvē: 0
15. Labiekārtojums:
15. 4. Elektroapgāde
16. Patvaļīgās būvniecības pazīmes: - Nav

BŪVES EKSPLIKĀCIJA

Būves kopējā platība (kv.m.) 30.9

Būves lietderīgā platība (kv.m.): 30.9

Dzīvokļu kopējā platība (kv.m.): 0

Dzīvokļu platība (kv.m.): 0

Dzīvojamā platība (kv.m.): 0

Dzīvokļu palīgterpņu platība (kv.m) 0

Dzīvokļu ārtelpu platība (kv.m.) 0

Nedzīvojamo telpu platība (kv.m.) 30.9

Nedzīvojamo iekštelpu platība (kv.m. 30.9

Nedzīvojamo ārtelpu platība (kv.m.) 0

Būves koplietošanas palīgterpņu platība (kv.m.) 0

Koplietošanas iekštelpu platība (kv.m 0

Koplietošanas ārtelpu platība (kv.m.) 0

Telpu grupas numurs: 001

Telpu grupas adreses numurs:

Telpu grupas izmantošanas veids: 1201 Nedzīvojamo ēku palīgēkas telpu grupa

Telpu grupas platību eksplikācija:

Nedzīvojamo telpu platība (kv.m.): 30.9

Nedzīvojamo iekštelpu platība (kv.m.): 30.9

Nedzīvojamo ārtelpu platība (kv.m.): 0

Telpu grupas telpu eksplikācija:

Saivs	Telpas numurs	Telpas nosaukums	Telpas veids	Telpas platība (kv.m.)	Telpas augstums (m)	Paivaļģas būvniecības pazīmē
1	1	Šķūnis	Nedzīvojamā iekštelpa	30.9	2.5	

INVENTARIZĀCIJAS VĒRTĪBAS APRĒKINA PROTOKOLS

Būves kadastra apzīmējums:

1300 011 1401 008

Būves adrese:

Jūrmala, Dubultu prospekts 51

Tehniskās inventarizācijas lietas numurs:

13000111401008-01

Būves galvenais lietošanas veids:

1201 - Nedzīvojamu ēku palīgēkas

Būves nosaukums:

Šķūnis

Būves tehniskie rādītāji:

1 stāvi, būvtilpums = 77 m³, kopējā platība = 30.9 m², apbūves laukums = 30.9 m².

Būves konstruktīvo elementu raksturojums:

Pamati: Koks/mūris

Sienas: Koks/mūris

Pārsegumi: Azbestcimenta lokšnes

Nosaukums	N.p.k.	Ieraksts
Būvju vienību cenu krājuma numurs, tabulas apzīmējums, ailes apzīmējums tabulā	1	28, 140(152); b
Mērvienība	2	kv.m
Vienību daudzums	3	31
Kopējā platība (m²)	4	30.9
Būves vienības bāzes vērtība (Ls)	5	30.8
Būves bāzes vērtība (Ls)	6	951.72
K_s Fiziskā stāvokļa koeficients	7	0.60
K_g Ģeogrāfiskās novietnes koeficients	8	0.65
K_v Būves izmantošanas veida korekcijas koeficients	9	0.42
K_t Attāluma līdz tuvākajai pilsētai koeficients	10	1.00
K -	11	1.00
Būves inventarizācijas vērtība (Ls)	12	156
Būves vienības inventarizācijas vērtība (Ls)	13	5.05
Būves kopējās platības 1 m² vērtība (Ls)	14	5.05

Vertēšanas datums: 20/03/2001

Izpildītājs:

Vija Majevska

(Vārds, Uzvārds)

Paraksts:



Parbaudītājs:

Liāna Raudova

(Vārds, Uzvārds)

Paraksts:



INFORMĀCIJA PAR 1 STĀVU UN TĀ EKSPLIKĀCIJA
(PĒC PASŪTĪTĀJA PAPILDUS PĒPRASĪJUMA)

Telpu grupu skaits stāvā: 1

Dzīvokļu skaits stāvā: 0

Stāva kopējā platība (kv.m.): 30.9

Stāva lietderīgā platība (kv.m.) 30.9

Dzīvokļu kopējā platība stāvā (kv.m.)

Dzīvokļu platība stāvā (kv.m.

Dzīvojamā platība stāvā (kv.m.):

Dzīvokļu palīgelpu platība (kv.m.):

Dzīvokļu ārtelpu platība stāvā (kv.m.

Nedzīvojamo telpu platība stāvā (kv.m.): 30.9

Nedzīvojamo iekštelpu platība stāvā (kv.m. 30.9

Nedzīvojamo ārtelpu platība stāvā (kv.m.

Koplietošanas palīgelpu platība stāvā (kv.m.):

Koplietošanas iekštelpu platība stāvā (kv.m.

Koplietošanas ārtelpu platība stāvā (kv.m.)

Telpu grupas numurs: 001

Telpu grupas adreses numurs:

Telpu grupas izmantošanas veids: 1201 Nedzīvojamo ēku palīgēkas telpu grupa

Telpu grupas platību eksplikācija stāv

Nedzīvojamo telpu platība stāvā (kv.m.): 30.9

Nedzīvojamo iekštelpu platība stāvā (kv.m.): 30.9

Nedzīvojamo ārtelpu platība stāvā (kv.m. 0

Telpu grupas telpu eksplikācija stāvā:

Telpas numurs	Telpas numurs	Telpas veids	Telpas platība (kv.m.)	Telpas augstums (m)	Patvaļīgs būvniecības pazīme
1	Skūnis	Nedzīvojamā iekštelpa	30.9	2.5	

INFORMĀCIJA PAR PASŪTĪUMU

1. Tehniskās inventarizācijas lietas numurs: 13000111401009-01
2. Būves nosaukums: Konteinera tipa katlu māja
3. Būves kadastra apzīmējums: 13000111401009
4. Būves adrese: Jūrmala, Dubultu prospekts 51
5. Pēdējās apsekošanas datums: 21/02/2001
6. Tehniskās inventarizācijas pasūtītāji: A/s "Latvijas gāze"
7. Pasūtījuma pieņemšanas datums: 07/02/2001
8. Tehniskās inventarizācijas darbu izpildītā Vija Majevska
9. Izpildes datums: 09/03/2001
10. Tehniskās inventarizācijas darbu pārbaudītājs Liāna Raudova
11. Pārbaudes datums: 20/03/2001
12. Iesniegtie dokumenti:
Pasūtījuma pieteikums
Nr. 513 07/02/2001 VZD Lielrīgas reģionālās nodaļas Jūrmalas NĪVSektors
13. Tehniskās inventarizācijas veids: Būves pilna atkārtotā tehniskā inventarizācija
14. Pasūtījuma izpildes termiņš (d.d.): 22
15. Pasūtījuma pieņēmējs: Veronika Trautmane

INFORMĀCIJA PAR BŪVI

1. Būves lietošanas veids:

1251 Rūpnieciskās ražošanas ēkas
2. Būves kapitālītātes grupa:

VI grupa
3. Būves ārsienu materiāls:

06 Metāla konstrukcijas
4. Būves stāvu skaits:

4.1. Virszemes:

1

4.2. Pazemes:

0
5. Eksploatācijas uzsākšanas gads:

1990
6. Eksploatācijā pieņemšanas gads:
7. Būves konstruktīvā elementa apraksts:

7.1. Būves pamati

Kieģeļi/paneļi

7.2. Būves ārsienas

Metāla konstrukcijas

7.4. Būves jumts

Metāla konstrukcijas
8. Būves fiziskais nolietojums (%):

10
9. Būves apbūves laukums (kv.m.):

30.9
10. Būvtilpums (kub.m.):

75
11. Būves kopējā platība (kv.m.):

30.9
12. Būves ietderībā platība (kv.m.):

30.9

12.1. Dzīvokļu platība (kv.m.):

0

12.2. Nedzīvojamo telpu platība (kv.m.):

30.9
13. Telpu grupu skaits būvē:

1
14. Dzīvokļu skaits būvē:

0
15. Labiekārtojums:

15. 4. Elektroapgāde
16. Patvaļīgās būvniecības pazīmes:

- Nav

LR VZD LIELRĪGAS REĢIONĀLĀ NODAĻA

BŪVES

TEHNISKĀS INVENTARIZĀCIJAS LIETA

Numurs: 13000111401009-01

Lapu skaits: 6

BŪVES KADASTRA APZĪMĒJUMS

13000111401009

Konteinera tipa katlu māja

(Būves nosaukums)

ADRESE:

Jūrmala
Dubultu prospekts 51

Tehniskās inventarizācijas darbu izpildītāji: Vija Majevska

Izpildes datums: 09/03/2001

Tehniskās inventarizācijas darbu pārbaudītājs: Liāna Raudova

Pārbaudes datums: 20/03/2001

LR VZD reģionālās nodaļas vadītājs



Kašhars Hermanis

(Vārds, Uzvārds)

(Paraksts)

Datums: 2001. gada "21" martā

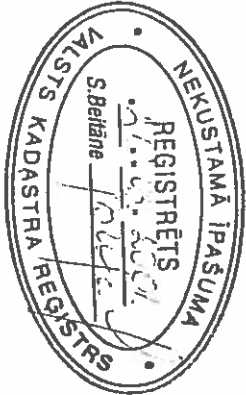

BŪVES EKSPLIKĀCIJA

Būves kopējā platība (kv.m.) 30.9

Būves lietderīgā platība (kv.m.): 30.9

Dzīvokļu kopējā platība (kv.m.): 0

Dzīvokļu platība (kv.m.): 0

Dzīvojamā platība (kv.m.): 0

Dzīvokļu palīgelpu platība (kv.m.) 0

Dzīvokļu ārtelpu platība (kv.m.) 0

Nedzīvojamo telpu platība (kv.m.) 30.9

Nedzīvojamo iekšēelpu platība (kv.m.) 30.9

Nedzīvojamo ārtelpu platība (kv.m.) 0

Būves koplietošanas palīgelpu platība (kv.m.) 0

Koplietošanas iekšēelpu platība (kv.m.) 0

Koplietošanas ārtelpu platība (kv.m.) 0

Telpu grupas numurs: 001

Telpu grupas adreses numurs:

Telpu grupas izmantošanas veids: 1251 Rūpnieciskās ražošanas telpu grupa

Telpu grupas platību eksplikācija:

Nedzīvojamo telpu platība (kv.m.): 30.9

Nedzīvojamo iekšēelpu platība (kv.m.): 30.9

Nedzīvojamo ārtelpu platība (kv.m.): 0

Telpu grupas telpu eksplikācija:

Sīkts numurs	Telpas nosaukums	Telpas veids	Telpas platība (kv.m.)	Telpas augstums (m)	Patvaļīgās būvniecī- bas pazīme
1	1	Katu telpa	Nedzīvojamā iekštelpa	30.9	3

INFORMĀCIJA PAR 1 STĀVU UN TĀ EKSPLIKĀCIJA
(PĒC PASŪTĪTĀJA PAPILDUS PIEPRASĪJUMA)

Telpu grupu skaits stāvā: 1

Dzīvokļu skaits stāvā: 0

Stāva kopējā platība (kv.m.): 30.9

Stāva lietderīgā platība (kv.m.) 30.9

Dzīvokļu kopējā platība stāvā (kv.m.)

Dzīvokļu platība stāvā (kv.m.

Dzīvojamā platība stāvā (kv.m.):

Dzīvokļu palīgelpu platība (kv.m.):

Dzīvokļu ārtelpu platība stāvā (kv.m.

Nedzīvojamo telpu platība stāvā (kv.m.): 30.9

Nedzīvojamo iekštelpu platība stāvā (kv.m. 30.9

Nedzīvojamo ārtelpu platība stāvā (kv.m.

Koplietošanas palīgelpu platība stāvā (kv.m.):

Koplietošanas iekštelpu platība stāvā (kv.m.

Koplietošanas ārtelpu platība stāvā (kv.m.)

Telpu grupas numurs: 001

Telpu grupas adreses numurs:

Telpu grupas izmantošanas veids: 1251 Rūpnieciskās ražošanas telpu grupa

Telpu grupas platību eksplikācija stāv

Nedzīvojamo telpu platība stāvā (kv.m.): 30.9

Nedzīvojamo iekštelpu platība stāvā (kv.m.): 30.9

Nedzīvojamo ārtelpu platība stāvā (kv.m. 0

Telpu grupas telpu eksplikācija stāvā:

Telpas numurs	Telpas nosaukums	Telpas veids	Telpas platība (kv.m.)	Telpas augstums (m)	Patvalīgās būvniecības pazīme
1	Katlu telpa	Nedzīvojamā iekšējpa	30.9	3	

INVENTARIZĀCIJAS VĒRTĪBAS APRĒKINA PROTOKOLS

Buves kadastra apzīmējums:

1300 011 1401 009

Buves adrese:

Jūrmala, Dubultu prospekts 51

Tehniskās inventarizācijas lietas numurs:

13000111401009-01

Buves galvenais lietošanas veids:

1251 - Rūpnieciskās ražošanas ēkas

Buves nosaukums:

Konteinera tipa katlu māja

Buves tehniskie rādītāji:

1 stāvi, būvtilpums = 75 m³, kopējā platība = 30,9 m², apbūves laukums = 30,9 m².

Buves konstruktīvo elementu raksturojums:
Pamati: Kieģeļi/paneļi
Sienas: Metāla konstrukcijas

Jumts: Metāla konstrukcijas

Nosaukums	N.p.k.	Ieraksts
Būvju vienību cenu krājuma numurs, tabulas apzīmējums, ailes apzīmējums tabulā	1	- , - , -
Mērvienība	2	gab
Vienību daudzums	3	1
Kopējā platība (m²)	4	30,9
Buves vienības bāzes vērtība (Ls)	5	
Buves bāzes vērtība (Ls)	6	49694
Fiziskā stāvokļa koeficients K_s	7	0.90
Ģeogrāfiskās novietnes koeficients K_g	8	0.65
Buves izmantošanas veida korekcijas koeficients K_v	9	0.42
Attālumam līdz tuvākajai pilsētai koeficients K_t	10	1.00
K -	11	1.00
Būves inventarizācijas vērtība (Ls)	12	13566
Buves vienības inventarizācijas vērtība (Ls)	13	13566
Buves kopējās platības 1 m² vērtība (Ls)	14	439,03

Vērtēšanas datums: 20/03/2001

Izpildīja:

Vija Majevska

(Vārds, Uzvārds)

Paraksts:



Parbaudīja:

Līāna Raudova

(Vārds, Uzvārds)

Paraksts:



INFORMĀCIJA PAR PASŪTĪJUMU

1. Tehniskās inventarizācijas lietas numurs: 13000111402006-01
2. Būves nosaukums: Caurlaides punkts "Jūras vārti"
3. Būves kadastra apzīmējums: 13000111402006
4. Būves adrese: Jūrmala, Dubultu prospekts 51
5. Pēdējās apsekošanas datums: 21/02/2001
6. Tehniskās inventarizācijas pasūtītāji: A/s "Latvijas gāze"
7. Pasūtījuma pieņemšanas datums: 07/02/2001
8. Tehniskās inventarizācijas darbu izpildītā Vija Majevska
9. Izpildes datums: 09/03/2001
10. Tehniskās inventarizācijas darbu pārbaudītājs Liāna Raudova
11. Pārbaudes datums: 20/03/2001
12. Iesniegtie dokumenti:
Pasūtījuma pieteikums
Nr. 513 07/02/2001 VZD Lielhīgas reģionālās nodaļas Jūrmalas NĪVSektors
13. Tehniskās inventarizācijas veids: Būves pilna atkārtotā tehniskā inventarizācija
14. Pasūtījuma izpildes termiņš (d.d.): 22
15. Pasūtījuma pieņēmējs: Veronika Trautmane

INFORMĀCIJA PAR BŪVI

1. Būves lietošanas veids: 1274 Citas, iepriekš neklasificētas, ēkas
2. Būves kapitālītātes grupa: I grupa
3. Būves ārsienu materiāls: 01 Kieģeļu mūris
4. Būves stāvu skaits:
- 4.1. Virszemes: 1
- 4.2. Pazemes: 0
5. Ekspluatācijas uzsākšanas gads: 1970
6. Ekspluatācijā pieņemšanas gads:
7. Būves konstruktīvā elementa apraksts:
- 7.1. Būves pamati Dzelzbetons/betons
- 7.2. Būves āršienas Kieģeļu mūris
- 7.3. Būves pārsegumi Dzelzbetons/betons
- 7.4. Būves jumts Gumijotie lokšņu materiāli/ruberoīds
8. Būves fiziskais nolietojums (%): 35
9. Būves apbūves laukums (kv.m.): 32.6
10. Būvtilpums (kub.m.): 29
11. Būves kopējā platība (kv.m.): 20.6
12. Būves lietderībā platība (kv.m.): 20.6
- 12.1. Dzīvokļu platība (kv.m.): 0
- 12.2. Nedzīvojamo telpu platība (kv.m.): 20.6
13. Telpu grupu skaits būvē: 1
14. Dzīvokļu skaits būvē: 0
15. Labiekārtojums:
- 15.4. Elektroapgāde
16. Patvaļīgās būvniecības pazīmes: - Nav

BŪVES EKSPLIKĀCIJA

Būves kopējā platība (kv.m.): 20.6

Būves lietderīgā platība (kv.m.): 20.6

Dzīvokļu kopējā platība (kv.m.): 0

Dzīvokļu platība (kv.m.): 0

Dzīvojamā platība (kv.m.): 0

Dzīvokļu palīgtelpu platība (kv.m.) 0

Dzīvokļu ārtelpu platība (kv.m.) 0

Nedzīvojamo telpu platība (kv.m.) 20.6

Nedzīvojamo iekštelpu platība (kv.m.) 6.5

Nedzīvojamo ārtelpu platība (kv.m.) 14.1

Būves koplietošanas palīgtelpu platība (kv.m.) 0

Koplietošanas iekštelpu platība (kv.m.) 0

Koplietošanas ārtelpu platība (kv.m.) 0

Telpu grupas numurs: 001

Telpu grupas adreses numurs:

Telpu grupas izmantošanas veids: 1274 Cita, iepriekš neklasificēta, telpu grupa

Telpu grupas platību eksplikācija:

Nedzīvojamo telpu platība (kv.m.): 20.6

Nedzīvojamo iekštelpu platība (kv.m.): 6.5

Nedzīvojamo ārtelpu platība (kv.m.): 14.1

Telpu grupas telpu eksplikācija:

Skaits	Telpas numurs	Telpas nosaukums	Telpas veids	Telpas platība (kv.m.)	Telpas augstums (m)	Patvaļīgas būvniecības pazīme
1	1	Caurlaides telpa	Nedzīvojamā iekštelpa	6.5	2.4	
1	2	Terase	Nedzīvojamā ārtelpa	14.1		

INFORMĀCIJA PAR 1 STĀVU UN TĀ EKSPLIKĀCIJA
(PĒC PASŪTĪTĀJA PAPILDUS PIEPRASĪJUMA)

Telpu grupu skaits stāvā: 1

Dzīvokļu skaits stāvā: 0

Stāva kopējā platība (kv.m.): 20.6

Stāva lietderīgā platība (kv.m.) 20.6

Dzīvokļu kopējā platība stāvā (kv.m.)

Dzīvokļu platība stāvā (kv.m.

Dzīvojamā platība stāvā (kv.m.):

Dzīvokļu palīgelpu platība (kv.m.):

Dzīvokļu ārtelpu platība stāvā (kv.m.

Nedzīvojamo telpu platība stāvā (kv.m.): 20.6

Nedzīvojamo iekštelpu platība stāvā (kv.m. 6.5

Nedzīvojamo ārtelpu platība stāvā (kv.m. 14.1

Koplietošanas palīgelpu platība stāvā (kv.m.):

Koplietošanas iekštelpu platība stāvā (kv.m.

Koplietošanas ārtelpu platība stāvā (kv.m.

Telpu grupas numurs: 001

Telpu grupas adreses numurs:

Telpu grupas izmantošanas veids: 1274 Cita, iepriekš neklasificēta, telpu grupa

Telpu grupas platību eksplikācija stāv

Nedzīvojamo telpu platība stāvā (kv.m.): 20.6

Nedzīvojamo iekštelpu platība stāvā (kv.m.): 6.5

Nedzīvojamo ārtelpu platība stāvā (kv.m. 14.1

Telpu grupas telpu eksplikācija stāvā:

Telpas numurs	Telpas nosaukums	Telpas veids	Telpas platība (kv.m.)	Telpas augstums (m)	Patvaļīgās pazīmes
1	Caurlaides telpa	Nedzīvojamā iekštelpa	6.5	2.4	
2	Terase	Nedzīvojamā ārtelpa	14.1		

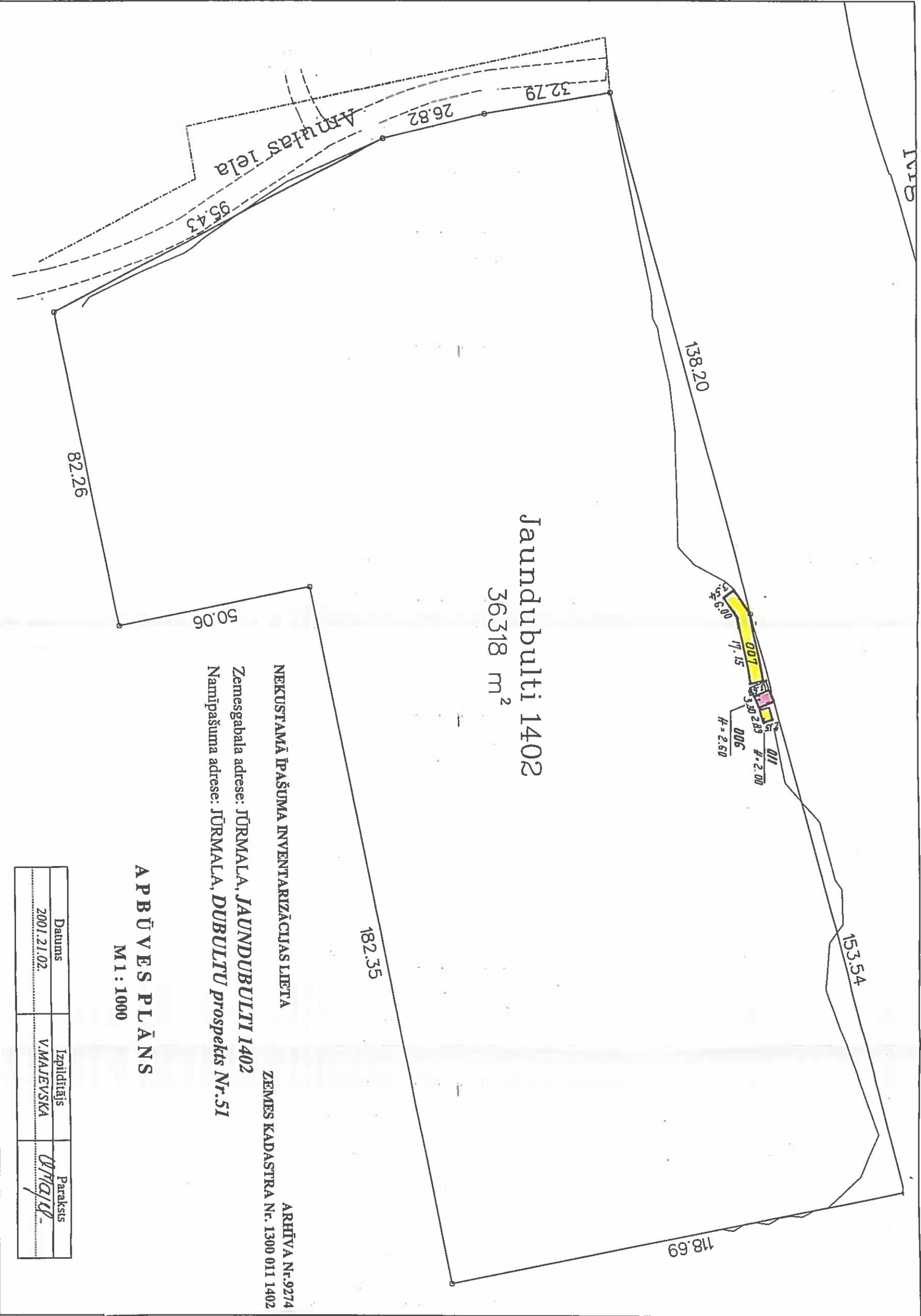

Jaundubulti 1402
36318 m²

NEKUSTAMĀ ĪPAŠUMA INVENTARIZĀCIJAS LIETA
Zemesgabala adrese: JŪRMALA, JAUNDUBULTI 1402
Namīpašuma adrese: JŪRMALA, DUBULTU prospekts Nr. 51
ARHĪVA Nr. 9274
ZEMES KADASTRA Nr. 1300 011 1402

APBŪVES PLĀNS
M 1 : 1000

Datums	Izpildītājs	Paraksts
2001.21.02.	V. MAJEVSKA	07/04/02

ARHĪVA Nr.9274
ZEMES KADASTRA Nr. 1300 011 1402

2

Nr. 51

Stāva augstums
 $h = 2.40$ m

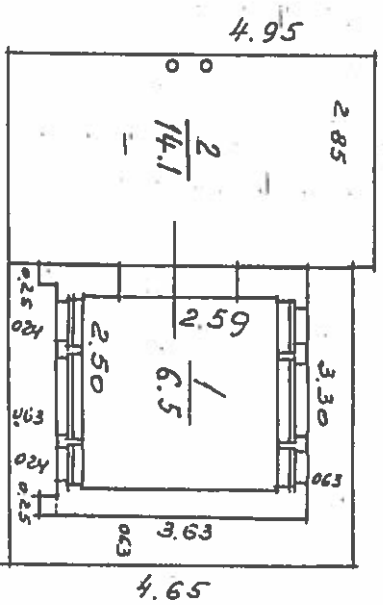

Datums	Izpildītājs	Paraksts
2001.21.02.	V.MAJEVSKA	<i>Uga</i>