MADONAS NOVADA TERITORIJAS PLĀNOJUMS

ĒRGĻU PAGASTS

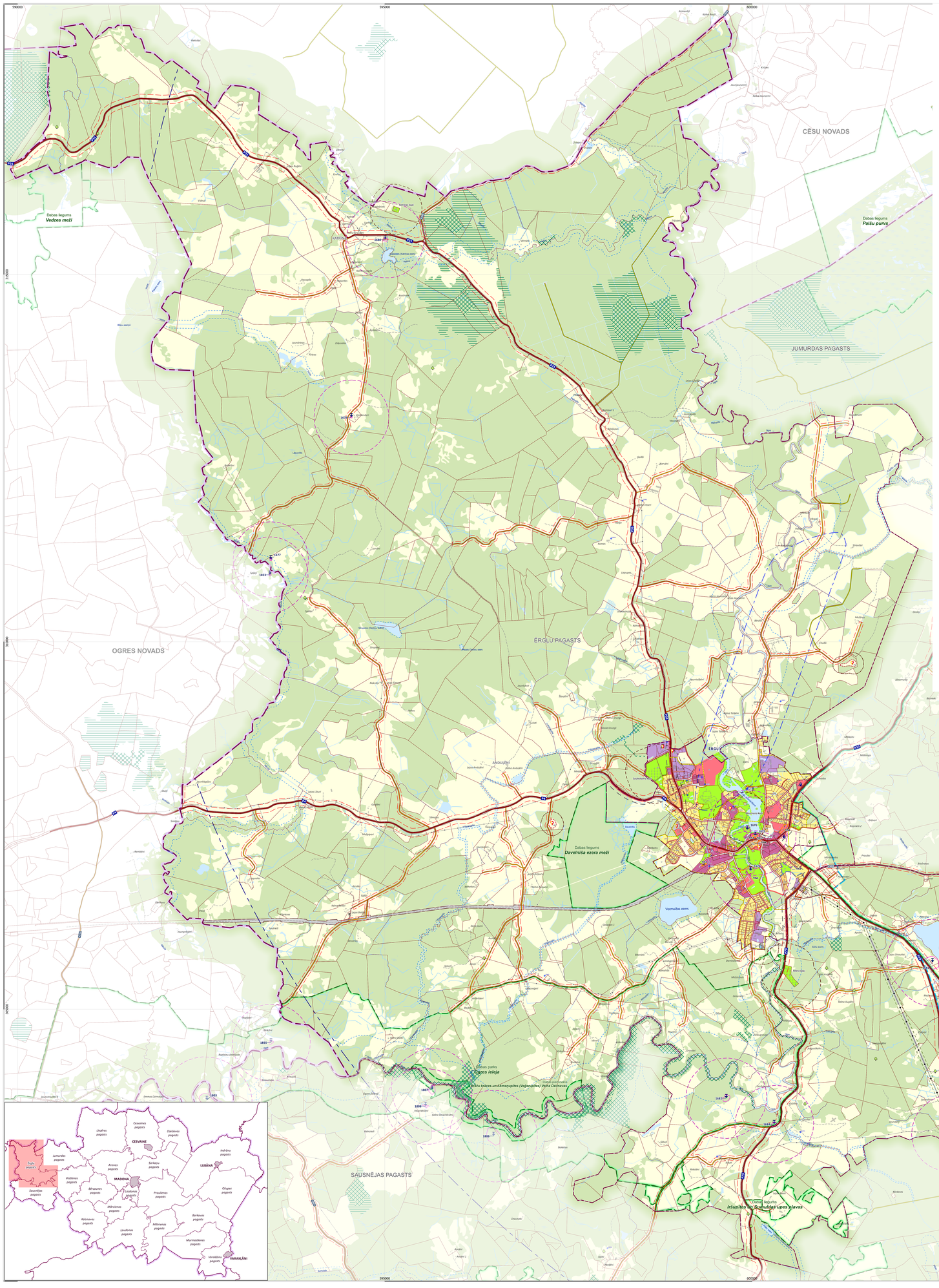

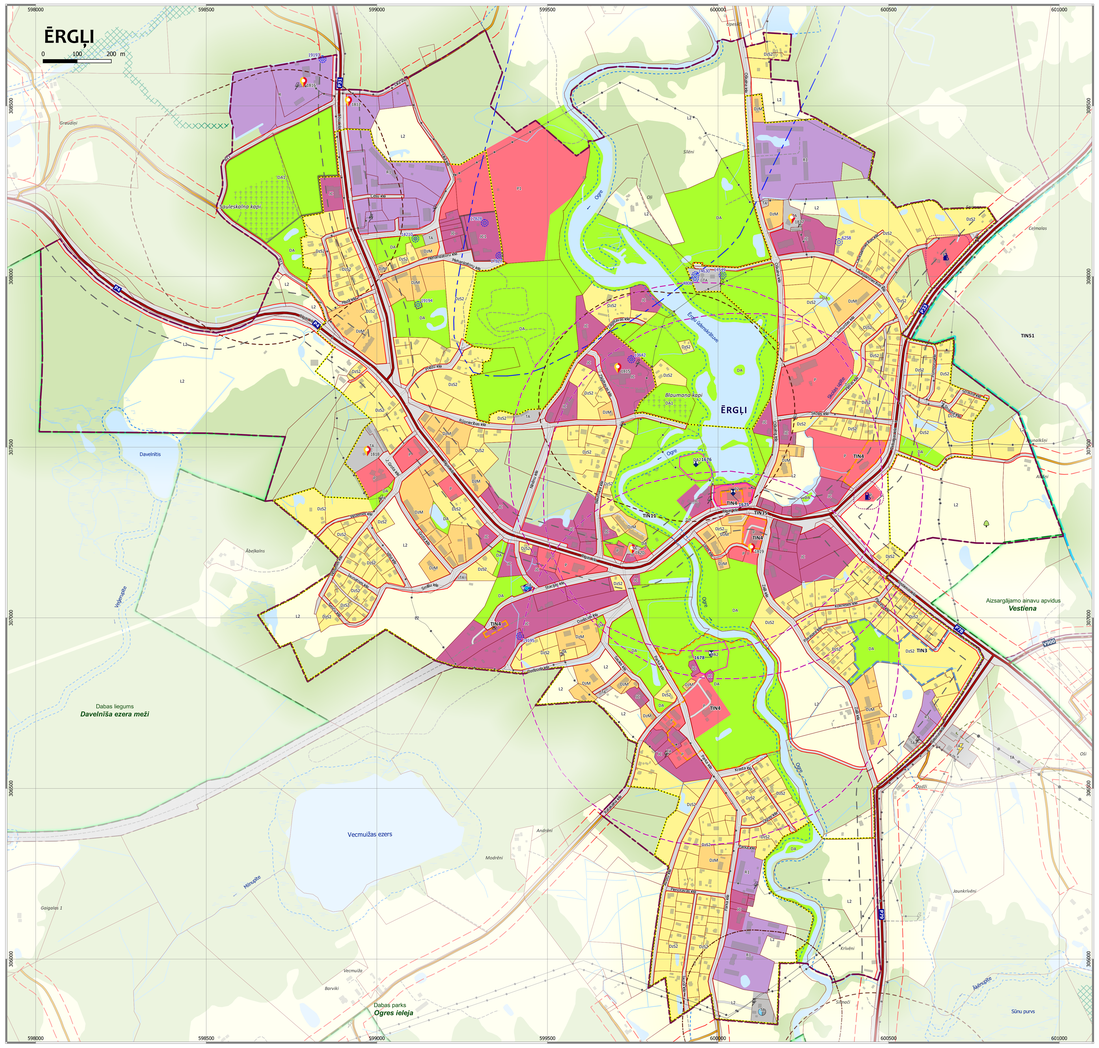

Apzīmējumi

- Valsts ģeodēzisko tīklu punkts
- Pazemes ūdens ņemšanas vieta, urbums
- Pazemes ūdeņu novērojumu stacija "Ērgļi"
- Elektriskās šķīdes sadales iekārta
- Elektriskās šķīdes transformatoru apakšstacija
- 110 kV elektriskās šķīdes gaisvadu līnija
- Vidsprieguma elektriskās šķīdes gaisvadu līnija
- Vidsprieguma elektriskās šķīdes kabeļu līnija
- Valsts reģionālās autoceļi
- Valsts vietējais autoceļi
- Pašvaldības ceļš
- Komersanta ceļš
- Iela
- Cits ceļš
- Ūdenstece, grāvis
- Purvs
- Ēka
- Zemes vienības robeža
- Ciema robeža
- Pagasta robeža
- Novada robeža

Funkcionālais zonējums

- Savrupmāju apbūves teritorija (DzS)
- Mazstāvu dzīvojamās apbūves teritorija (DzM)
- Publiskās apbūves teritorija (P)
- Jauktas centra apbūves teritorija (JC)
- Rūpnieciskās apbūves teritorija (R)
- Tehniskās apbūves teritorija (TA)
- Transporta infrastruktūras teritorija (TR)
- Dabas un apstādījumu teritorija (DA)
- Mežu teritorija (M)
- Lauksaimniecības teritorija (L)
- Ūdeņu teritorija (Ū)
- Īrādeļa starp funkcionālo zonu un tās apakšzonu vai starp apakšzonām

Teritorijas ar īpašiem noteikumiem

- Sabiedrisko ūdenssaimniecības pakalpojumu teritorija (TIN11)
- Teritorija ģar valsts autoceļiem apdzīvotās vietās (TIN15)
- Teritorija, kurai izstrādājams detālplānojums (TIN3)
- Vietējas nozīmes kultūrvēsturiskā un dabas teritorija (TIN4)
- Vestienas ainavu apvidus (TIN51)

Apgrūtinājumi un aprobežojumi

- Valsts aizsargājamu kultūras pieminekļu
- Aizsargjosla (aizsardzības zona) ap kultūras pieminekli
- Virszemes ūdensobjekta aizsargjosla
- Stingra režīma aizsargjosla ap ūdens ņemšanas vietu
- Ķīmiskā aizsargjosla ap ūdens ņemšanas vietu
- Ekspluatācijas aizsargjosla ģar ielu – sarkanā līnija
- Ekspluatācijas aizsargjosla ģar autoceļu
- Ekspluatācijas aizsargjosla ģar dzelzceļu
- Ekspluatācijas aizsargjosla ģar elektroķīmiskajiem tīklem
- Ekspluatācijas aizsargjosla ap meteoroloģisko un hidroloģisko novērojumu stacijām un postenieiem
- Ekspluatācijas aizsargjosla ap navigācijas līdzekļiem
- Drošības aizsargjosla ap naftas produktu un bīstamu ķīmisko vielu atrašanās vietu
- Sanitārā aizsargjosla ap kapsētu
- Sanitārā aizsargjosla ap notekūdeņu attīrīšanas ietaisi un atkritumu uzglabāšanas vai pārstrādes vietu
- Īpaši aizsargājamā dabas teritorija
- Mikroliegums teritorija
- Mikroliegums buferzonas teritorija
- Aizsargājamu koku (dižkoks)
- Potenciāli piesārņota vieta
- Degvielas uzpildes stacija
- Notekūdeņu attīrīšanas iekārtas
- Kapsēta
- Sliktā atkritumu uzglabāšanas
- Īpašās izmantošanas josla

Valsts aizsargājamie kultūras pieminekļi

Nr.	Piemineklja nosaukums
1675	Ērgļu vītolaiela kapsēta
1676	Ērgļu Skantēs kalnoņš - pilskalns
1677	Baltinu senkapi (Vetra kāpas)
1678	Ērgļu vītolaiela pils
1679	Dandera Upurzāle - kulta vieta
1680	Indriņu senkapi
1681	Jaunākīnu senkapi
1682	Kārešu pilskalns
1683	Rozīšu senkapi (Kapu kalns)
1684	Kikuta senkapi (Kapu kalnoņš)
1803	Baltavas vītolaiela pils
1806	Skuķu pilskalns - kulta vieta
1807	Priekšēnu pilskalns (Pumpekalns)
1808	Vecpriekšēnu senkapi
1853	Baltinu senkapi (Vetra kāpas)
1855	Peltēnu senkapi
46	Rakstnieka R.Blaumana dzīves vieta
47	Mūzikas darbinieku brāļu Jurģīnu dzimtās mājas

0 250 500 750 1 000 m

Mērogs 1:15 000
Mēroga noteiktība 1:10 000

Izstrādāja	V. Uzvārds	Parakstu	Datums	Pasūtītājs		Izstrādātājs
Izstrādāts vadītāja	A. Šalts		2026.	madona	MADONAS NOVADA PAŠVALDĪBA	METRUM SIA "METRUM" Reģ. Nr. 40003382740 Daugavpils iela 5, Ilūkste www.metrum.lv
Projekta vadītāja	M. Kārkliņe		2026			
Tērauspas plānotāja	V. Zukāne		2026	Projekts	MADONAS NOVADA TERITORIJAS PLĀNOJUMS	
Kartogrāfs	J. Skuķis		2026			Mērogs 1:15000
Kartes dati: topogrāfiskā karte M 1:10000 © Latvijas Ģeodēzijas informācijas aģentūra, 2014. - 2022. Kadastra informācijas sistēmas datī © Valsts zemes dienests, 2026. Latvijas ģeodēziskās koordinātu sistēma (LKS-92 TM)				Lapas nosaukums	FUNKCIONĀLAIS ZONĒJUMS	Lapas 25