MADONAS NOVADA TERITORIJAS PLĀNOJUMS

LAZDONAS PAGASTS

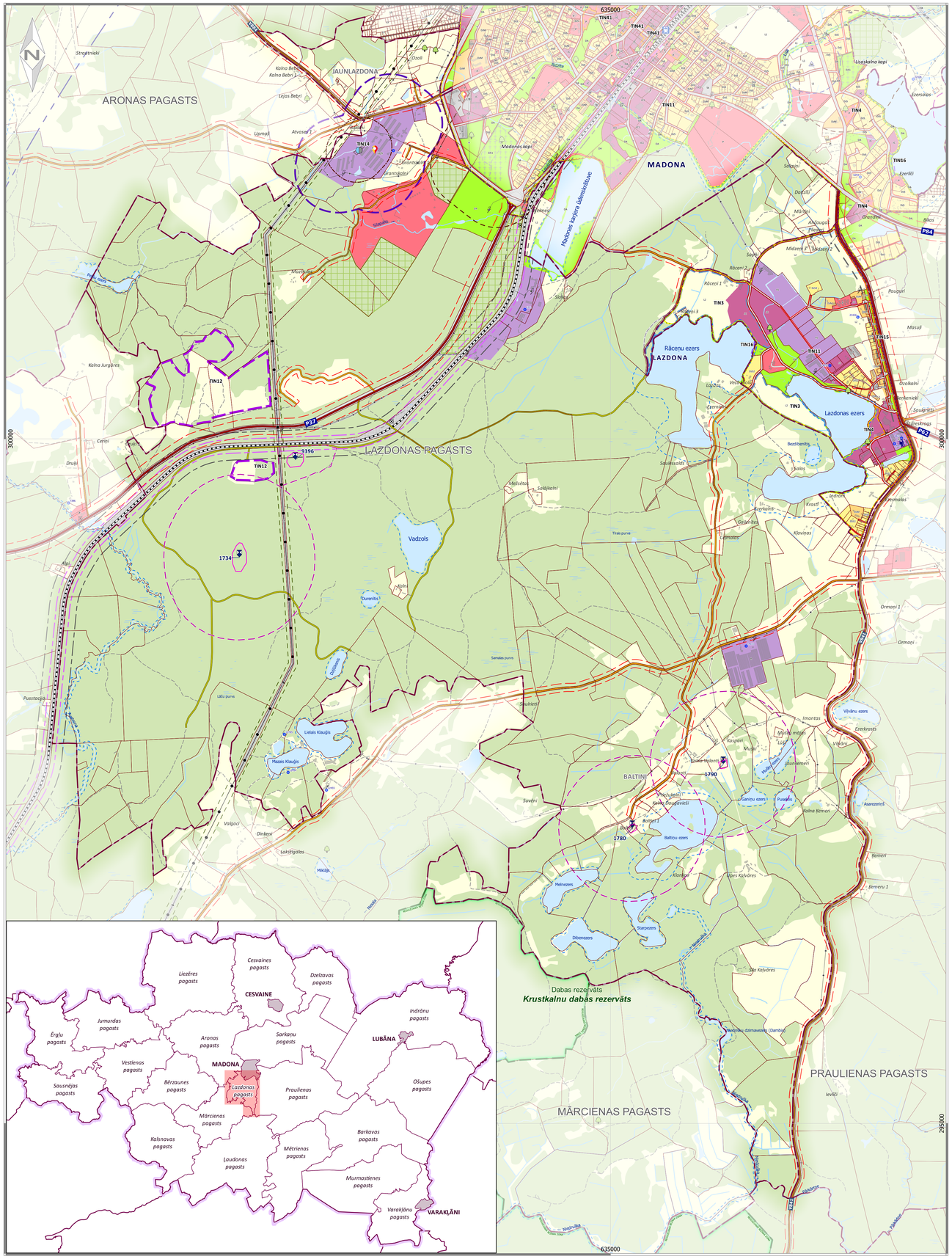

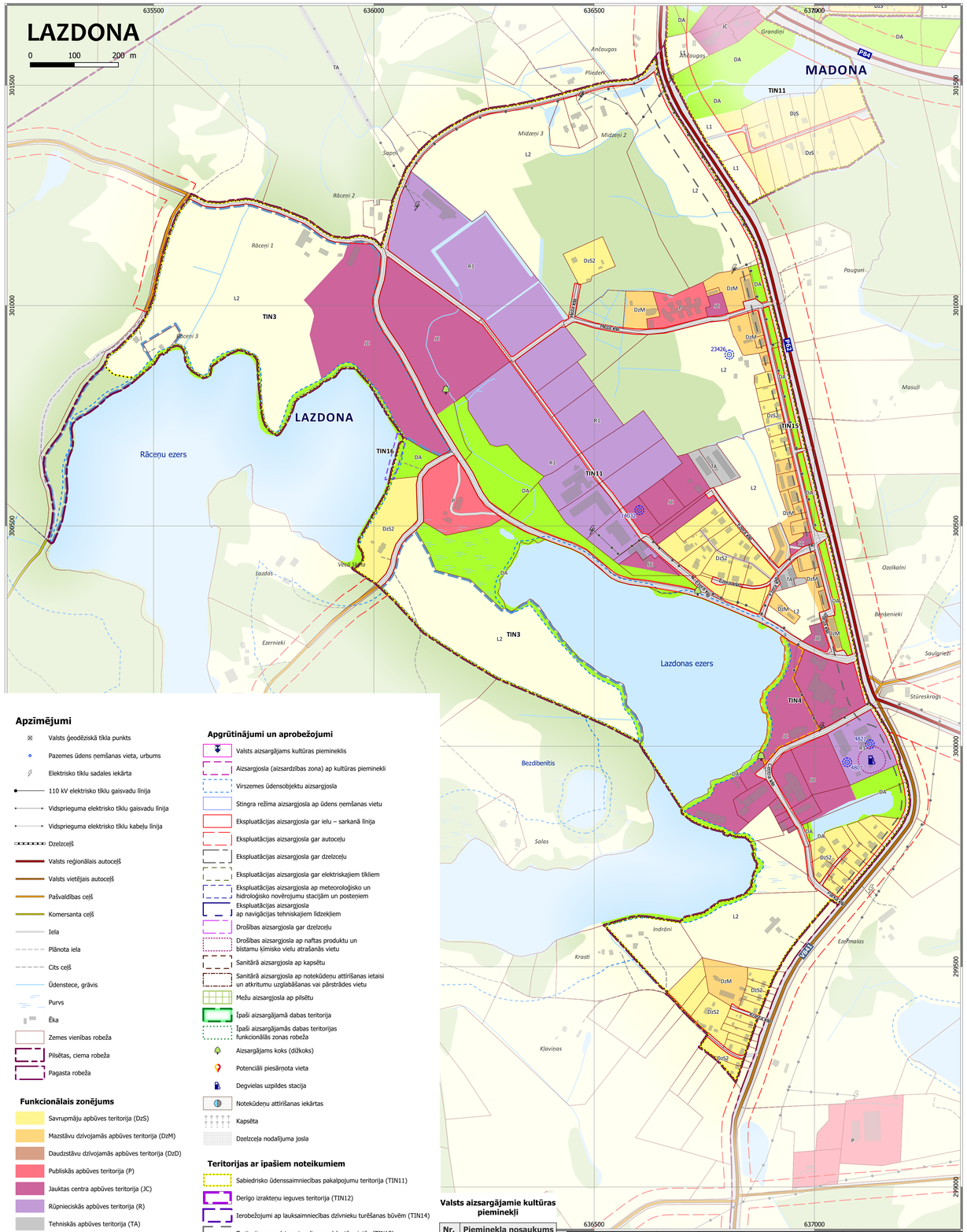

Apzīmējumi

- Valsts ģeodēziskā tīkla punkts
- Pazemes ūdens ņemšanas vieta, urbums
- Elektrisko tīklu sadales iekārta
- 110 kV elektrisko tīklu gaisvadu līnija
- Vidsprieguma elektrisko tīklu gaisvadu līnija
- Vidsprieguma elektrisko tīklu kabeļu līnija
- Dzelzceļš
- Valsts reģionālais autoceļš
- Valsts vietējais autoceļš
- Pašvaldības ceļš
- Komersanta ceļš
- Iela
- Plānota iela
- Cits ceļš
- Ūdenstece, grāvis
- Purvs
- Ēka
- Zemes vienības robeža
- Pilsētas, ciema robeža
- Pagasta robeža

Funkcionālais zonējums

- Savrupmāju apbūves teritorija (DzS)
- Mazstāvu dzīvojamās apbūves teritorija (DzM)
- Daudzstāvu dzīvojamās apbūves teritorija (DzD)
- Publiskās apbūves teritorija (P)
- Jauktas centra apbūves teritorija (JC)
- Rūpnieciskās apbūves teritorija (R)
- Tehniskās apbūves teritorija (TA)
- Transporta infrastruktūras teritorija (TR)
- Dabas un apstādījumu teritorija (DA)
- Mežu teritorija (M)
- Lauksaimniecības teritorija (L)
- Ūdeņu teritorija (Ū)
- Robeža starp funkcionālo zonu un tās apakšzonu vai starp apakšzonām

Apgrūtinājumi un aprobežojumi

- Valsts aizsargājams kultūras piemineklis
- Aizsargjosla (aizsardzības zona) ap kultūras pieminekli
- Virszemes ūdensobjekta aizsargjosla
- Stingra režīma aizsargjosla ap ūdens ņemšanas vietu
- Ekspluatācijas aizsargjosla gar ielu – sarkanā līnija
- Ekspluatācijas aizsargjosla gar autoceļu
- Ekspluatācijas aizsargjosla gar dzelzceļu
- Ekspluatācijas aizsargjosla gar elektriskajiem tīkliem
- Ekspluatācijas aizsargjosla ap meteoroloģisko un hidroloģisko novērojumu stacijām un posteņiem
- Ekspluatācijas aizsargjosla ap navigācijas tehniskajiem līdzekļiem
- Drošības aizsargjosla gar dzelzceļu
- Drošības aizsargjosla ap naftas produktu un bīstamu ķīmisko vielu atrašanās vietu
- Sanitārā aizsargjosla ap kapsētu
- Sanitārā aizsargjosla ap notekūdeņu attīrīšanas ietaisi un atkritumu uzglabāšanas vai pārstrādes vietu
- Mežu aizsargjosla ap pilsētu
- Īpaši aizsargājamā dabas teritorija
- Īpaši aizsargājamās dabas teritorijas funkcionālās zonas robeža
- Aizsargājams koks (dižkoks)
- Potenciāli piesārņota vieta
- Degvielas uzpildes stacija
- Notekūdeņu attīrīšanas iekārtas
- Kapsēta
- Dzelzceļa nodalījuma josla

Teritorijas ar īpašiem noteikumiem

- Sabiedrisko ūdenssaimniecības pakalpojumu teritorija (TIN11)
- Derīgo izrakteņu ieguves teritorija (TIN12)
- Ierobežojumi ap lauksaimniecības dzīvnieku turēšanas būvēm (TIN14)
- Teritorija ģar valsts autoceļiem apdzīvotās vietās (TIN15)
- Publiskas pieejas teritorija pie publiskajiem ūdeņiem (TIN16)
- Teritorija, kurai izstrādājams detālplānojums (TIN3)
- Vietējas nozīmes kultūrvēsturiskā un dabas teritorija (TIN4)

0 250 500 750 1 000 m

Mērogs 1:15 000
Mēroga noteiktība 1:10 000

Valsts aizsargājamie kultūras pieminekļi

Nr.	Pieminekļa nosaukums
1734	Lazdonas pilskalns
1780	Baltiņu senkapi
1790	Ganiņu viduslaiku kapsēta
9396	Smeceres sila pilskalns

Izstrādāja	V. Uzvārds	Paraksts	Datums
Izstrādes vadītāja	A. Šķēlis		2026
Projekta vadītāja	M. Kalvāne		2026
Teritorijas plānotāja	V. Zukāne		2026
Kartogrāfs	J. Skudra		2026

Pasūtītājs: MADONAS NOVADA PAŠVALDĪBA

Projekts: MADONAS NOVADA TERITORIJAS PLĀNOJUMS

Lapas nosaukums: FUNKCIONĀLAIS ZONĒJUMS

Izstrādātājs: SIA "METRUM", Reģ. Nr.40003388748, Gertrūdes iela 47-3, Rīga, www.metrum.lv

Mērogs	1:15000
Lapa	
Lapas	25

Kartes dati: topogrāfiskā karte M 1:10000 © Latvijas Ģeotelpiskās informācijas aģentūra, 2014. - 2022. Kadastra informācijas sistēmas dati © Valsts zemes dienests, 2026. Latvijas ģeodēzisko koordinātu sistēma (LKS-92 TM)